LEROUX — CHARDOT — MOSDI

LE GLAIVE DU CREPUSCULE

PRISONER OF ICE

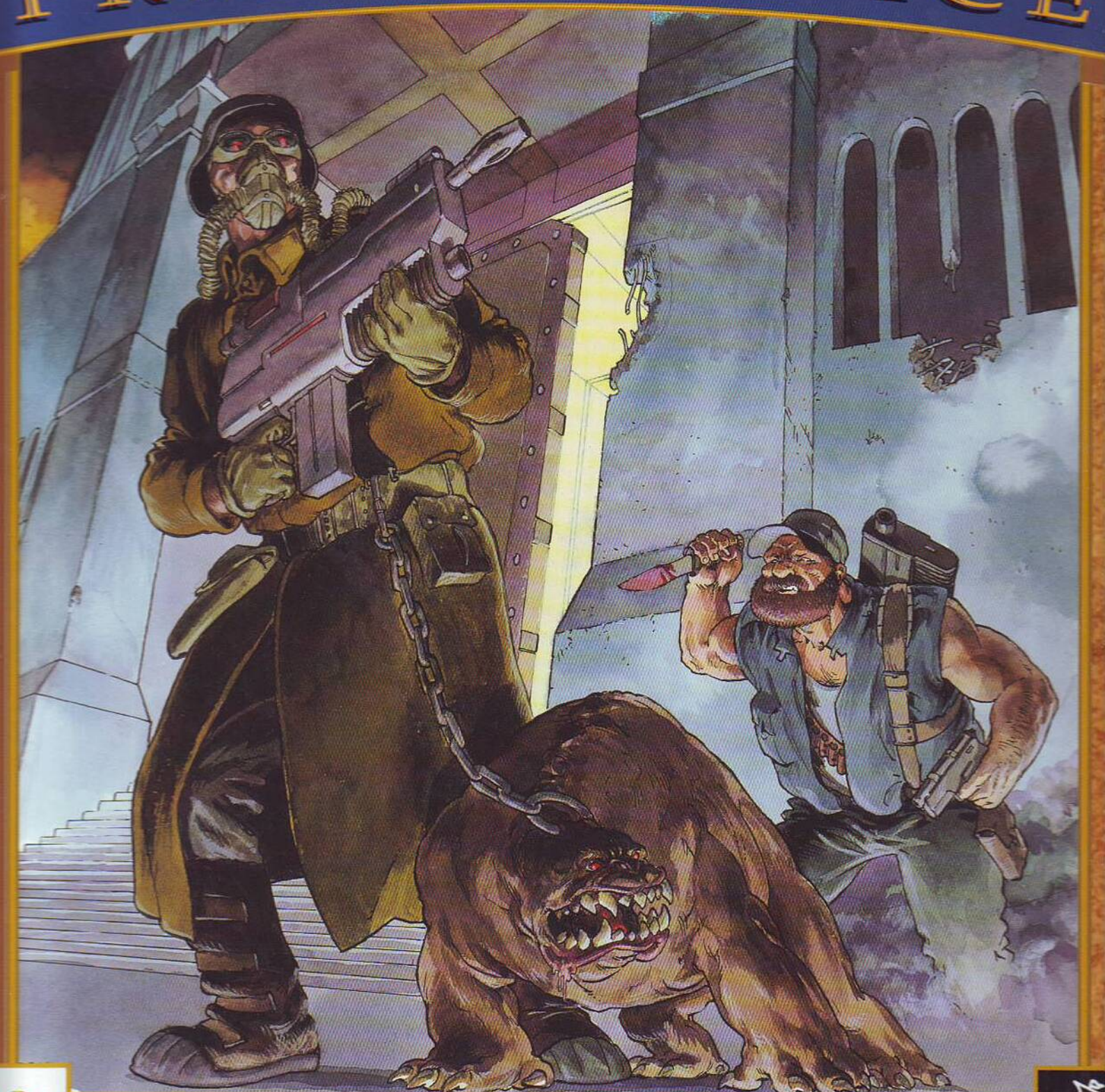

OGRAMES

VENTS D'O

LONDRES HÔPITAL SAINT-ANDREWS, 30 AVRIL 1920...
VOUS, PROFESSEUR SHELDRAKE, DONT LE RÉCENT OUVRAGE SUR LA MYSTIQUE ET L'INCONSCIENT TOURNE UNE PAGE DE L'HISTOIRE DE NOTRE PROFESSION!...
MESSIEURS! JE VOUS REMERCIE D'AVOIR ACCEPTÉ MON INVITATION!
ET VOUS AUSSI, PROFESSEUR REEVES, QUI AVEZ SI SUBTILEMENT ANALYSÉ LA TRAGIQUE AFFAIRE DE WHITECHAPEL, AU DÉBUT DE VOTRE ÉCLATANTE CARRIÈRE D'ALIÉNISTE!
VOUS ME GÊNEZ...
ET JE PÈSE MES MOTS!
BREF! NOUS SOMMES RÉUNIS AUJOURD'HUI AFIN DE STATUER SUR LE CAS ÉTRANGE DE L'UN DE MES PENSIONNAIRES!
POUVONS-NOUS LE CONSIDÉRER COMME DÉFINITIVEMENT GUÉRI TELLE EST LA QUESTION À LAQUELLE NOUS DEVRONS RÉPONDRE!

MAIS AVANT... IL EST INDISPENSABLE QUE JE PORTE À VOTRE CONNAISSANCE CERTAINES INFORMATIONS...
EN PREMIER LIEU, VOUS DEVEZ VOUS SOUVENIR DE CETTE EXTRAVAGANTE CÉRÉMONIE DE MAGIE NOIRE ORGANISÉE PAR ALEISTER CROWLEY, DANS SON MANOIR, EN 1911 ?...
EH BIEN ! MON PATIENT Y PARTICIPA !
CONTRAIREMENT À D'AUTRES DEVENUS DÉMENTS, L'ÉPISODE PARUT NE PAS AVOIR POUR LUI DE GRAVES CONSÉQUENCES ! SEULEMENT, PEUT-ON EN ÊTRE CERTAIN ?! PAR LA SUITE, IL VOYAGEA ET FINALEMENT S'ENGAGEA DANS LES BRITISH GRENADIERS...
... OÙ IL MENA UNE CARRIÈRE MILITAIRE EXEMPLAIRE ! LAQUELLE, HÉLAS, SE TERMINA MAL !
EN 1918, APRÈS QU'IL EUT INHALÉ UN GAZ TOXIQUE JE L'ACCUEILLIS DANS MON SERVICE, EN PROIE À D'EFFROYABLES CAUCHEMARS ET DE BRUSQUES ACCÈS DE FOLIE MEURTRIÈRE !
DE LONGS MOIS FURENT NÉCESSAIRES POUR QUE SON ÉTAT S'AMÉLIORE ! UNE FOIS CETTE PÉRIODE PASSÉE, NOUS EÛMES DE LONGUES DISCUSSIONS, DONT LE CONTENU...
... JE DOIS L'ADMETTRE, ME FASCINE ET ME TROUBLE ENCORE À CE JOUR !

LAWRENCE ! VOULEZ-VOUS AVOIR L'OBLIGEANCE D'ENTRER ?...
PROFESSEURS ! LAWRENCE SEARS DONT JE VIENS DE VOUS PARLER !
N'AYEZ AUCUNE CRAINTE, MON AMI, CES MESSIEURS VEULENT SIMPLEMENT ÉTUDIER LA CAPACITÉ DE VOTRE ESPRIT...
À VOUS FORGER UNE IDENTITÉ ET UN PASSÉ QUI, POUR IMAGINAIRES QU'ILS SOIENT, N'EN DEMEURENT PAS MOINS D'UNE SINGULIÈRE VRAISEMBLANCE !
POUR BIEN COMPRENDRE CE QUI VA SUIVRE, IL FAUT SAVOIR QUE JE N'AI DE SOUVENIRS VÉRITABLES QU'À PARTIR DU MARDI 17 MAI 1910 !
AVANT CETTE DATE, SEULE UNE SÉRIE DE CAUCHEMARS SEMBLE GARDER LA TRACE DE CE QUE J'AI PU VIVRE...
MAIS SOUS UNE FORME SI AFFREUSEMENT CORROMPUE QUE TOUTE INTERPRÉTATION PARAÎT VAINE !
ENSEMBLE, PEUT-ÊTRE PARVIENDREZ-VOUS ENFIN À DÉMÊLER L'EFFROYABLE ÉCHEVEAU DE MA DÉRAISON !?

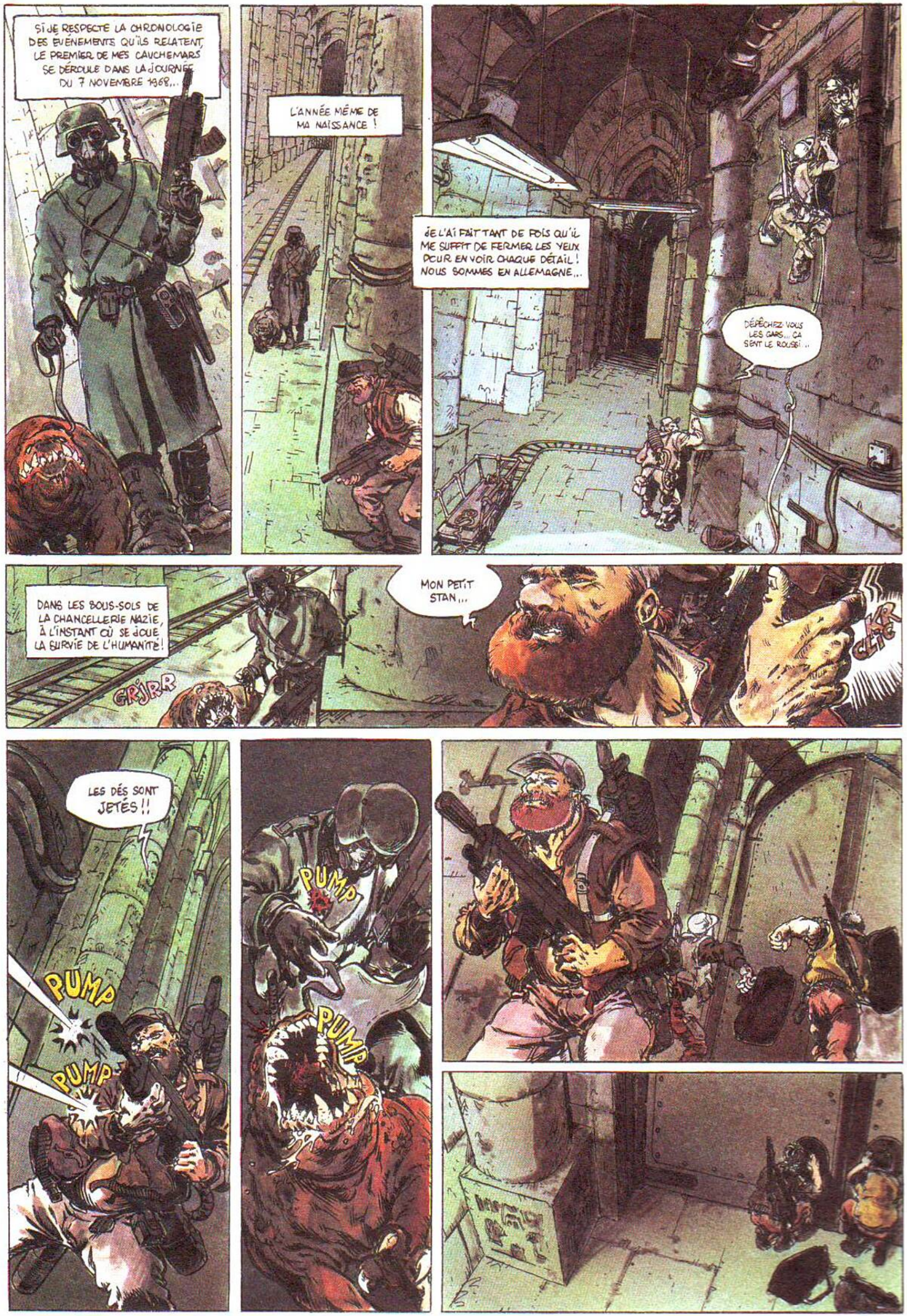
SI JE RESPECTE LA CHRONOLOGIE DES ÉVÉNEMENTS QU'ILS RELATENT, LE PREMIER DE MES CAUCHEMARS SE DÉROULE DANS LA JOURNÉE DU 7 NOVEMBRE 1968...
L'ANNÉE MÊME DE MA NAISSANCE !
JE L'AI FAIT TANT DE FOIS QU'IL ME SUFFIT DE FERMER LES YEUX POUR EN VOIR CHAQUE DÉTAIL ! NOUS SOMMES EN ALLEMAGNE...
DÉPÊCHEZ-VOUS LES GARS... ÇA SENT LE ROUSSI !..
DANS LES SOUS-SOLS DE LA CHANCELLERIE NAZIE, À L'INSTANT OÙ SE JOUE LA SURVIE DE L'HUMANITÉ!
GRJRR
MON PETIT STAN...
CLIC
LES DÉS SONT JETÉS !!
PUMP
PUMP
PUMP
PUMP

PUMP
PUMP
PUMP
ÉCARTEZ-VOUS!! TOUT VA SAU...
BOOM
FERME TA GRANDE GUEULE D'IRLANDAIS! ET COUVRES-MOI!!
J'Y VAIS! NOTRE TEMPS EST COMPTÉ! IL N'Y A PAS D'AUTRE SOLUTION...
RAMÈNE TON CUL PAR ICI! TU N'Y ARRIVERAS PAS TOUT SEUL!

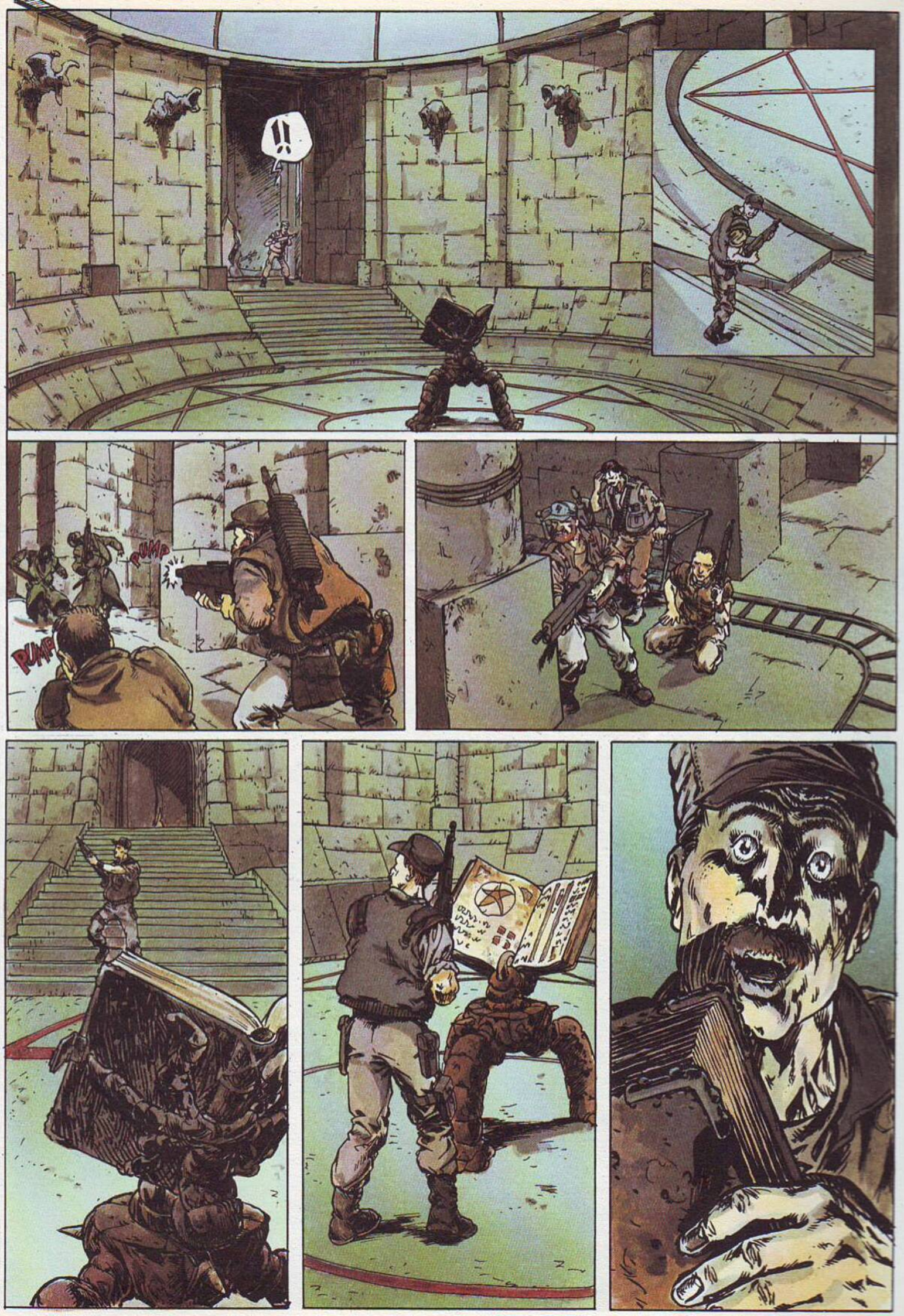
!!
PUMP
PUMP

BON DIEU...! C'ÉTAIT QUOI CE HURLEMENT!?
À MON AVIS, HARALD EST DANS DE SALES DRAPS!
ON PASSE EN PHASE QUATRE!!
COMPRIS... JE DÉBALLE LE FN'D!
ORLANDO! JE CROIS QUE T'ES TOUT DESIGNÉ POUR PROTÉGER NOS ARRIÈRES!
VOUS EN FAITES PAS... AUCUN DE CES POURRIS N'ATTEINDRA CETTE FOUTUE PORTE! JE VOUS EN FAIS LE SERMENT!
!!
?!
J'AIMERAIS BIEN QUE QUELQU'UN M'EXPLIQUE CE TOUR DE PASSE-PASSE?!
ARAIGNÉE...

QUOI... ARAIGNÉE!?
NE ME DEMANDE PAS COMMENT JE LE SAIS... MAIS Y'A UNE CHOSE IMMONDE TAPIE JUSTE AU-DESSUS DE NOUS...
ALORS, TU TE RETOURNES PAS... TU DÉVALES L'ESCALIER... ET TU LUI BALANCES LA SAUCE...
FOOONNCE!!
HIARGHR
CRÈVE!!
RRIIIAAG
KRRAK
LA PARTIE PRINCIPALE DE MON CAUCHEMAR PREND FIN DE CETTE MANIÈRE... L'ATROCE MORSURE DE LA BRUME GLACIALE ARRACHE À L'ABOMINABLE CRÉATURE UN HURLEMENT DÉMENTIEL...
KKRR
KRAK
KRAK
PUIS, CETTE DERNIÈRE SE PÉTRIFIE ET SE DÉSAGRÈGE!

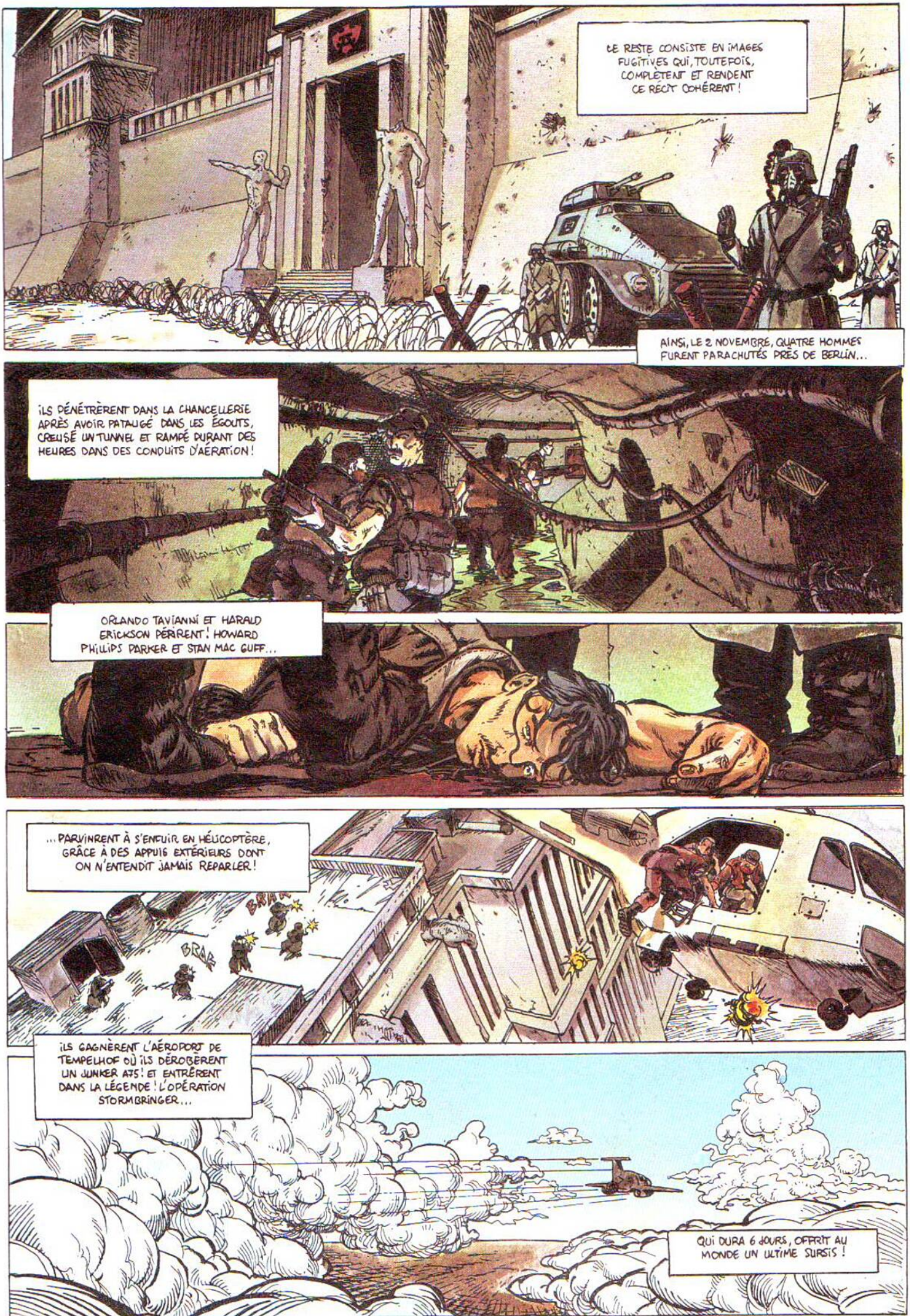
LE RESTE CONSISTE EN IMAGES FUGITIVES QUI, TOUTEFOIS, COMPLÈTENT ET RENDENT CE RÉCIT COHÉRENT !
AINSI, LE 2 NOVEMBRE, QUATRE HOMMES FURENT PARACHUTÉS PRÈS DE BERLIN...
ILS PÉNÉTRÈRENT DANS LA CHANCELLERIE APRÈS AVOIR PATAUGÉ DANS LES ÉGOUTS, CREUSÉ UN TUNNEL ET RAMPÉ DURANT DES HEURES DANS DES CONDUITS D'AÉRATION !
ORLANDO TAVIANNI ET HARALD ERICKSON PÉRIRENT ! HOWARD PHILLIPS PARKER ET STAN MAC GUFF...
...PARVINRENT À S'ENFUIR EN HÉLICOPTÈRE, GRÂCE À DES APPUIS EXTÉRIEURS DONT ON N'ENTENDIT JAMAIS REPARLER !
BRAP
BRAP
ILS GAGNÈRENT L'AÉROPORT DE TEMPELHOF OÙ ILS DÉROBÈRENT UN JUNKER 475 ! ET ENTRÈRENT DANS LA LÉGENDE ! L'OPÉRATION STORMBRINGER...
QUI DURA 6 JOURS, OFFRIT AU MONDE UN ULTIME SURSIS !

LES NAZIS AVAIENT INVOQUÉ DES CRÉATURES INNOMMABLES ! ET PLUS GRAVE ENCORE, ILS AVAIENT LIBÉRÉ SUR TERRE DE TERRIFIANTES DIVINITÉS ! EMPRISONNÉES AU SEIN DE NOIRS REPLIS DE L'ESPACE ET DU TEMPS, CES DERNIÈRES S'ÉTAIENT RÉPANDUES DE PAR LE MONDE TEL UN IMPOSSIBLE FLÉAU !
WLUFWLUFWLUFWLUFWLUFWLUFWLUFWLUFWLUFWLU
LE VOL DU GRIMOIRE MALÉFIQUE INVERSA LE COURS DE L'HISTOIRE ! LES DIVINITÉS ASSERVIRENT LEURS ANCIENS MAÎTRES ...
QUI SUSCITÈRENT AUSSITÔT D'IMMONDES MUTATIONS ! DE LEUR CÔTÉ ...
WLUFWLUFWLUFWLUFWLUFWLUFWLU
LES RÉSISTANTS REDÉCOUVRIRENT LA MAGIE DES ANCIENS ET FURENT EN MESURE DE MIEUX SE DÉFENDRE ! COMMENCE ALORS MON DEUXIÈME CAUCHEMAR !!
WLUFWLUFWULF

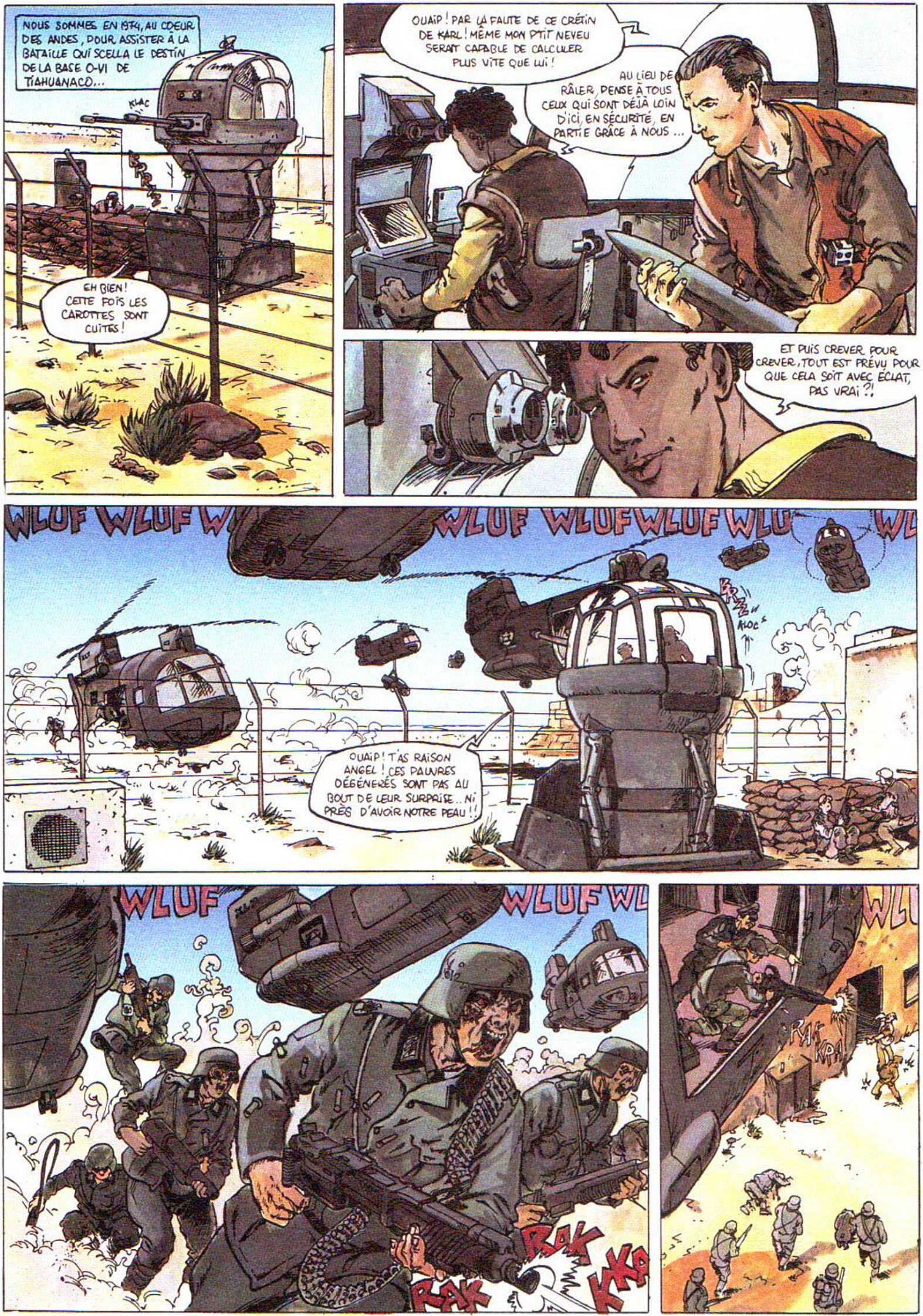
NOUS SOMMES EN 1974, AU COEUR DES ANDES, POUR ASSISTER À LA BATAILLE QUI SCELLA LE DESTIN DE LA BASE O-VI DE TIAHUANACO...
KLAC
EH BIEN ! CETTE FOIS LES CAROTTES SONT CUITES !
OUAIP ! PAR LA FAUTE DE CE CRÉTIN DE KARL ! MÊME MON PTIT NEVEU SERAIT CAPABLE DE CALCULER PLUS VITE QUE LUI !
AU LIEU DE RÂLER, PENSE À TOUS CEUX QUI SONT DÉJÀ LOIN D'ICI, EN SÉCURITÉ, EN PARTIE GRÂCE À NOUS ...
ET PUIS CREVER POUR CREVER, TOUT EST PRÉVU POUR QUE CELA SOIT AVEC ÉCLAT, PAS VRAI ?!
WLUF WLUF WLUF WLUF WLUF WLUF
OUAIP ! T'AS RAISON ANGEL ! CES PAUVRES DÉGÉNÉRÉS SONT PAS AU BOUT DE LEUR SURPRISE... NI PRÈS D'AVOIR NOTRE PEAU !!
WLUF WLUF
RAK
RAK
KKA
RAK
KKA

KARL !! VIEUX CERVEAU RAMOLLI ! TU VAS LE CRACHER CE RAPPORT OU FAUT QUE JE T'ARRACHE LES TRIPES ?!
MARIE... CALME-TOI ! CE N'EST QU'UNE MACHINE...
BLOONNG
ET NOS COMPAGNONS DEHORS ! TU CROIS QU'ILS PEUVENT ATTENDRE !
BRRR
BON DIEU ! ÇA Y EST ENFIN !
REGARDE PAUL ! ON AVAIT RAISON...
LAISSE-MOI VOIR !
LÀ ! MONJOLI ! DONNE À MAMAN !
IL N'Y A PLUS UNE SECONDE À PERDRE !!
CATUMP

WUUUIWIIIIUUUIIWUIIIIWUIIIIW
T'ENTENDS, ANGEL?! LE SIGNAL DE LA RETRAITE! ET DE LA LIBERTÉ POUR PEU QU'ON PARVIENNE À SE TIRER D'ICI VITE FAIT!
WUUIIWUIIWUU
WHAAM
ALLEZ! DISCUTE PAS! DEGAGE LE PREMIER!!
WUIIIIU
WUII
TRAÎNE PAS... AMIGO...
WHAM
CES ENFOIRÉS ONT PAS L'AIR...
WUIIUI
KRAK
DE PLAISANTER!!
FUUUUMMIIER!!
KRA
KRAK
KRAK
KRAK
WUIIIUII
ANGEL!! GROUILLE TOI!! TE FAIRE DESCENDRE LE RAMÈNERA PAS À LA VIE!

JUANITO ! C'EST LE MOMENT DE DÉPLOYER TES AILES ! ET PAS D'ACTE D'HÉROÏSME ! DIRECTION LES MONTAGNES...
TU AMUSES TES POURSUIVANTS JUSTE LE TEMPS POUR NOUS DE FILER EN DOUCE ! PUIS TU NOUS REJOINS À L'HÉLIPORT ! ENTENDES HOMBRE ?!
PAS DE PROBLÈME PATRON ! VOUS ME CONNAISSEZ...
KRAH
JUSTEMENT, JE TE CONNAIS ! C'EST BIEN POUR ÇA QUE JE M'INQUIÈTE ! ALLEZ... NE PRENDS PAS DE RISQUES ! À TOUT À L'HEURE !
ON VA ÊTRE PLUS PRUDENTS QUE DES NONNES, PAS VRAI FRANKIE ?!
COMME D'HABITUDE JUANITO DE MON COEUR !
JUANITO ÉTAIT UNE TÊTE BRÛLÉE MAIS UN DES MEILLEURS PILOTES DE LA RÉSISTANCE ! ET FRANKIE N'AVAIT PAS SON PAREIL POUR VOUS DÉPLUMER...
FWUFWUF
UN CHAROGNARD EN PLEIN VOL ! DES HÉLICOPTÈRES NAZIS LANCÉS À LEUR POURSUITE, AUCUN NE REVINT !
14

LA DIVERSION FONCTIONNA À MERVEILLE ! LES RÉSISTANTS PARVINRENT À S'ENFUIR SANS SUBIR TROP DE PERTES !
MES PARENTS AVAIENT PRIS LE RISQUE D'ATTENDRE JUSQU'À L'ULTIME SECONDE, CAR L'ORDINATEUR CENTRAL DE LA BASE ÉTAIT EN PASSE DE LEUR LIVRER...
LE FABULEUX SECRET DE L'ANTIQUE PORTE DU SOLEIL DE TIAHUANACO... ABOUTISSEMENT DE QUATRE ANNÉES DE RECHERCHES ACHARNÉES !
UN SECRET ÂPREMENT CONVOITÉ PAR LES NAZIS...
CES DERNIERS N'EURENT GUÈRE LE TEMPS DE SAVOURER LEUR VICTOIRE. LA VILLE DONT ILS HÉRITAIENT N'ÉTAIT DÉSORMAIS QU'UN GIGANTESQUE BARIL DE POUDRE !
Klic
PAOOAHN
J'AVAIS À PEINE SIX ANS ! NOUS ÉTIONS EN ROUTE POUR LE PÔLE SUD...

JE REGRETTE DE DEVOIR VOUS INTERROMPRE... MAIS AVANT DE CONTINUER, J'AIMERAIS VOUS POSER QUELQUES QUESTIONS !
LESQUELLES... PROFESSEUR ?!
EH BIEN ! POUR COMMENCER... CES CAUCHEMARS, CENSÉS RÉVÉLER VOTRE PASSÉ SOUS UNE FORME PERVERTIE, SE DÉROULENT APPAREMMENT DANS LE FUTUR ?!
TOUT À FAIT... SI J'EN TAIS PROVISOIREMENT LA RAISON, C'EST AFIN DE NE PAS DÉVOILER LE SUJET D'UN AUTRE SONGE...
MMM... DANS CE CAS, PEUT-ÊTRE POURRIEZ-VOUS NOUS PARLER DE CE CONFLIT AVEC L'ALLEMAGNE !? ET DE CES FAMEUX NAZIS !?
IL N'Y A PAS GRAND-CHOSE À EN DIRE... LA GUERRE ÉCLATA EN 1939 POUR RAPIDEMENT SE GÉNÉRALISER...
L'ALLEMAGNE, AVEC LE PARTI NAZI À SA TÊTE, ÉCRASA INDIFFÉREMMENT ENNEMIS ET ALLIÉS ! RIEN NE PUT LUI RÉSISTER DURANT PRESQUE TRENTE ANS !
ÉVIDEMMENT ! VOUS AVEZ ÉVOQUÉ AUSSI DE TERRIBLES DÉITÉS, DÉCRIT UN NÉFASTE GRIMOIRE ?!

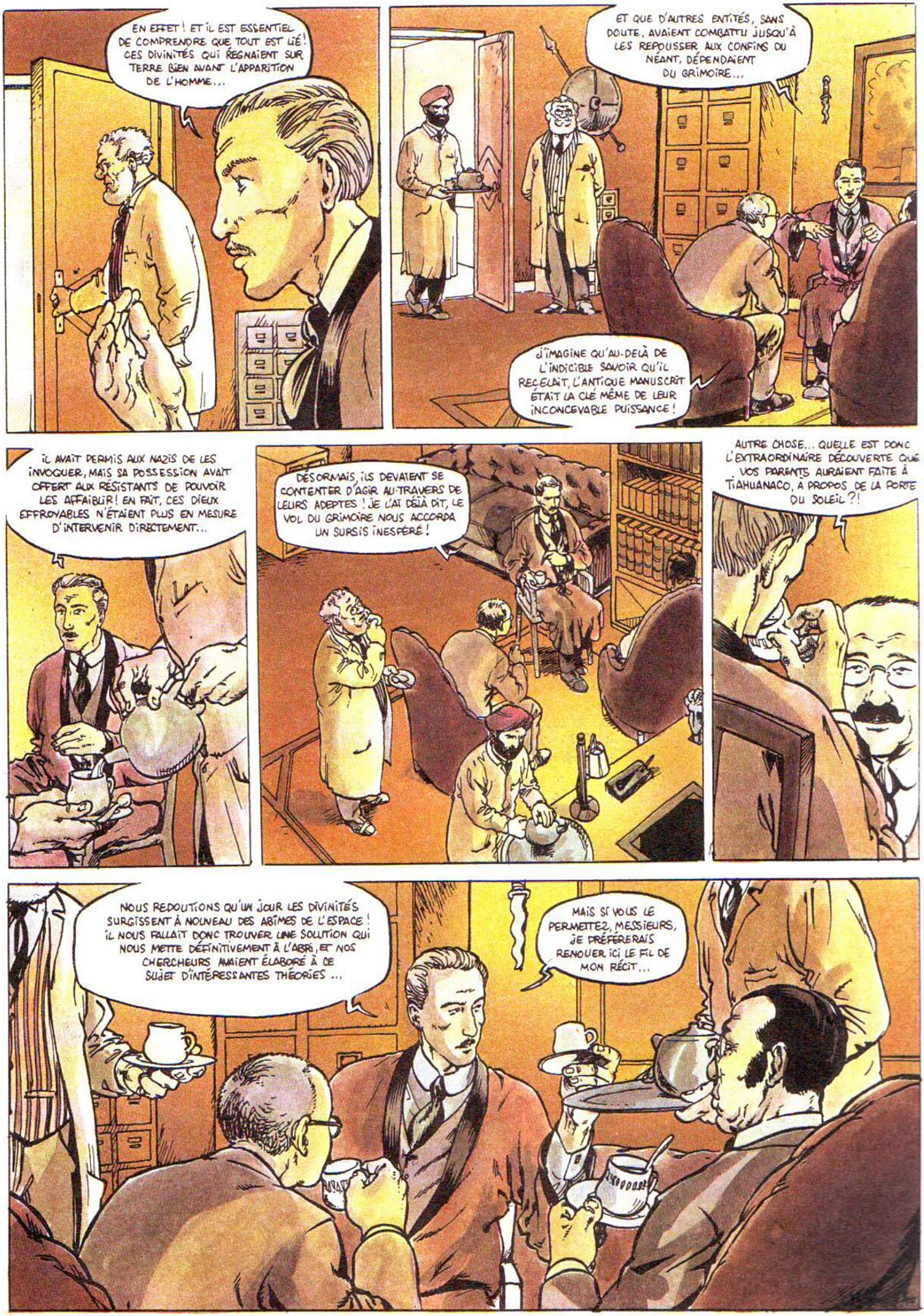
EN EFFET ! ET IL EST ESSENTIEL DE COMPRENDRE QUE TOUT EST LIÉ ! CES DIVINITÉS QUI RÉGNAIENT SUR TERRE BIEN AVANT L'APPARITION DE L'HOMME...
ET QUE D'AUTRES ENTITÉS, SANS DOUTE, AVAIENT COMBATTU JUSQU'À LES REPOUSSER AUX CONFINS DU NÉANT, DÉPENDAIENT DU GRIMOIRE...
J'IMAGINE QU'AU-DELÀ DE L'INDICIBLE SAVOIR QU'IL RECÉLAIT, L'ANTIQUE MANUSCRIT ÉTAIT LA CLÉ MÊME DE LEUR INCONCEVABLE PUISSANCE !
IL AVAIT PERMIS AUX NAZIS DE LES INVOQUER, MAIS SA POSSESSION AVAIT OFFERT AUX RÉSISTANTS DE POUVOIR LES AFFAIBLIR ! EN FAIT, CES DIEUX EFFROYABLES N'ÉTAIENT PLUS EN MESURE D'INTERVENIR DIRECTEMENT...
DÉSORMAIS, ILS DEVAIENT SE CONTENTER D'AGIR AU-TRAVERS DE LEURS ADEPTES ! JE L'AI DÉJÀ DIT, LE VOL DU GRIMOIRE NOUS ACCORDA UN SURSIS INESPÉRÉ !
AUTRE CHOSE... QUELLE EST DONC L'EXTRAORDINAIRE DÉCOUVERTE QUE VOS PARENTS AURAIENT FAITE À TIAHUANACO, À PROPOS DE LA PORTE DU SOLEIL ?!
NOUS REDOUTIONS QU'UN JOUR LES DIVINITÉS SURGISSENT À NOUVEAU DES ABÎMES DE L'ESPACE ! IL NOUS FALLAIT DONC TROUVER UNE SOLUTION QUI NOUS METTE DÉFINITIVEMENT À L'ABRI, ET NOS CHERCHEURS AVAIENT ÉLABORÉ À CE SUJET D'INTÉRESSANTES THÉORIES ...
MAIS SI VOUS LE PERMETTEZ, MESSIEURS, JE PRÉFÉRERAIS RENOUER ICI LE FIL DE MON RÉCIT...

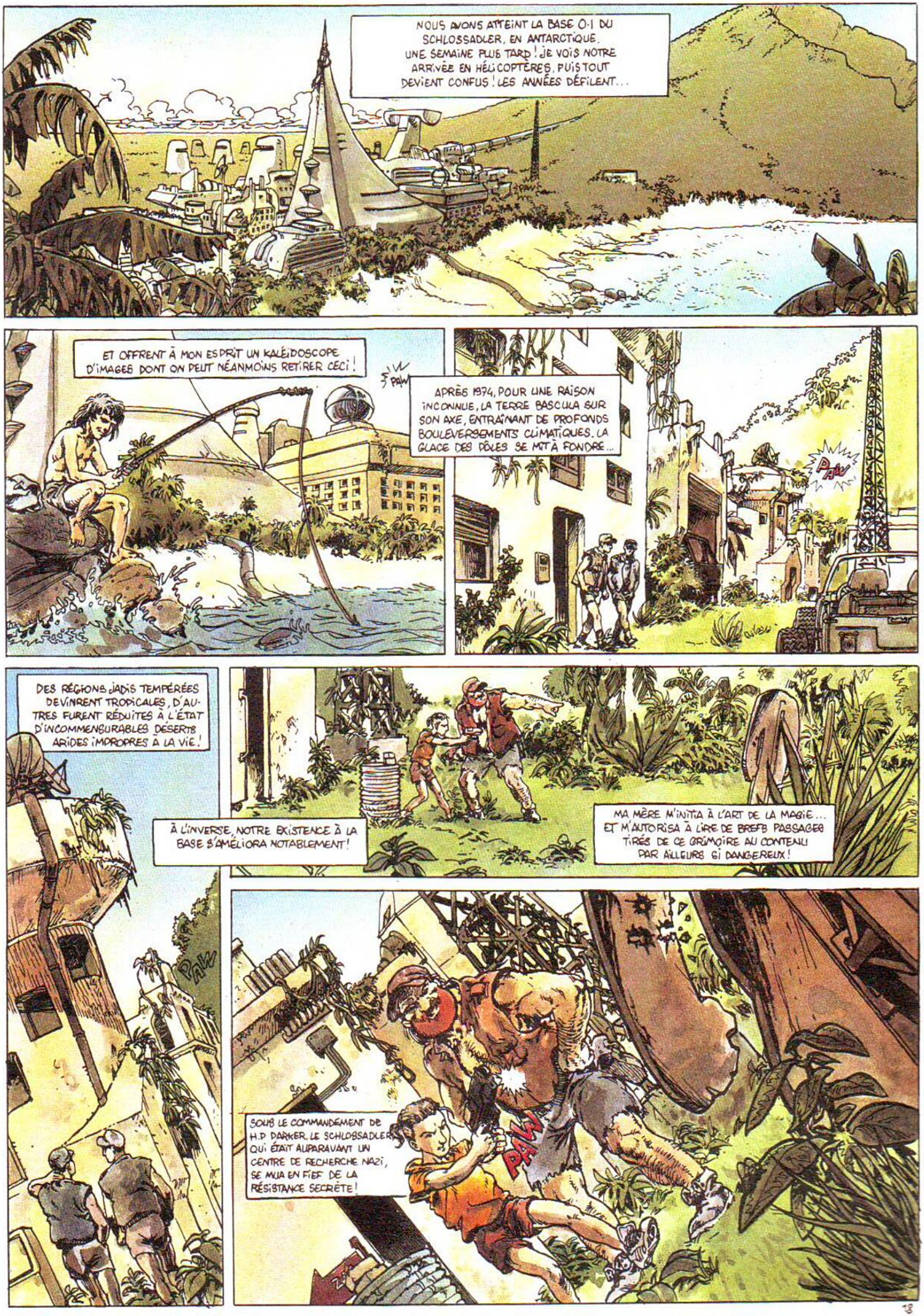
NOUS AVONS ATTEINT LA BASE 0-1 DU SCHLOSSADLER, EN ANTARCTIQUE. UNE SEMAINE PLUS TARD ! JE VOIS NOTRE ARRIVÉE EN HÉLICOPTÈRES, PUIS TOUT DEVIENT CONFUS ! LES ANNÉES DÉFILENT...
ET OFFRENT À MON ESPRIT UN KALÉIDOSCOPE D'IMAGES DONT ON PEUT NÉANMOINS RETIRER CECI !
APRÈS 1974, POUR UNE RAISON INCONNUE, LA TERRE BASCULA SUR SON AXE, ENTRAÎNANT DE PROFONDS BOULEVERSEMENTS CLIMATIQUES. LA GLACE DES PÔLES SE MIT À FONDRE...
PAW
DES RÉGIONS JADIS TEMPÉRÉES DEVINRENT TROPICALES, D'AUTRES FURENT RÉDUITES À L'ÉTAT D'INCOMMENSURABLES DÉSERTS ARIDES IMPROPRES À LA VIE !
À L'INVERSE, NOTRE EXISTENCE À LA BASE S'AMÉLIORA NOTABLEMENT !
MA MÈRE M'INITIA À L'ART DE LA MAGIE... ET M'AUTORISA À LIRE DE BREFS PASSAGES TIRÉS DE CE GRIMOIRE AU CONTENU PAR AILLEURS SI DANGEREUX !
PAW
SOUS LE COMMANDEMENT DE H.P PARKER, LE SCHLOSSADLER QUI ÉTAIT AUPARAVANT UN CENTRE DE RECHERCHE NAZI, SE MUA EN FIEF DE LA RÉSISTANCE SECRÈTE !
PAW

LORSQUE MON TROISIÈME CAUCHEMAR DÉBUTE RÉELLEMENT, NOUS SOMMES EN 1979... ET J'AI ONZE ANS !
BOUGRE DE NAÏN SANS CERVELLE ! POURRAIS-TU ME DIRE À QUOI TU ES ENCORE EN TRAIN DE RÊVER ?! COMBIEN DE FOIS FAUDRA QUE JE LE REDISE...
JE SAIS, ONCLE STAN... AVEC LES ROGGOTHS PAS QUESTION DE PLAISANTER ! ON N'A JAMAIS DROIT À UNE SECONDE CHANCE ! SOIT ON FAIT MOUCHE DU PREMIER COUP, SOIT ON PEUT DIRE ADIEU AUX JOLIES FILLES !
EXACT !
SAUF QUE LES SORCIERS NAZIS PÉNÉTRERONT JAMAIS ICI, MAMAN ME L'A DIT ! LA BASE EST PROTÉGÉE PAR UN PUISSANT CHAMP DE PROTECTION MAGIQUE !
GRRRR... CAR TU CROIS VRAIMENT QUE TU VAS PASSER TOUTE TON EXISTENCE À JOUER SUR LA PLAGE AVEC TES COPAINS ! PARCE QUE C'EST ÇA LE FIN MOT DE L'HISTOIRE...
SES COPAINS SONT LÀ-BAS À SE LA COULER DOUCE, ALORS MONSIEUR N'A QU'UNE IDÉE EN TÊTE C'EST DE COURIR LES REJOINDRE ! SI ERLICKSON M'AVAIT ÉCOUTÉ...
OK ! ÇA VA ! TU PEUX FILER... ET DEMAIN TÂCHE D'ÊTRE À L'HEURE ! J'AI D'AUTRES CHOSES À FAIRE QUE D'ATTENDRE UN JEUNE HURLUBERLU DE TON ESPÈCE !
OUUUAAAIS !! L'ONCLE STAN, C'EST LE PLUS FORT ! FOOUUF !! AVEC SON FN'D, IL VOUS GÈLE LES POILS DU NEZ !

PETIT VAURIEN...
AUCUN RESPECT DES ANCIENS!
TIENS?! STAN... ON NE T'ATTENDAIT PAS AVANT UNE BONNE DEMI-HEURE?!
ÇA N'A PAS MARCHÉ COMME TU VOULAIS... AVEC ÉRIC?!
MMM...
T'INQUIÈTE PAS MARIE! SOUS SES ALLURES DE BON À RIEN, TON FILS A LA CHANCE D'ÊTRE DOUÉ! ET ICI COMMENT ÇA SE PASSE?
AX
POUR LE MIEUX! GEOFFREY DEVRAIT ÊTRE DE RETOUR PARMI NOUS DANS 58 MINUTES EXACTEMENT!
?!
ALORS, CROISONS LES DOIGTS...
?
IL YA QUELQUE CHOSE QUI CLOCHE!

IL EST DÉJÀ EN TRAIN DE REVENIR !!
?!
?!?
?!
OH ! MON DIEU...
PAUL ! RECULE !!
GEOFFREY !??
PAW
CETTE PREMIÈRE EXPÉRIENCE SE SOLDA PAR UN ÉCHEC AUX CONSÉQUENCES TRAGIQUES ! QUE GEOFFREY SE SOIT PORTÉ VOLONTAIRE, ET FUT CONSCIENT DES RISQUES, NE CHANGEAIT RIEN À L'AFFAIRE...
UN PUISSANT LIEN DE FRATERNITÉ UNISSAIT LES RÉSISTANTS DU MONDE ENTIER ! DE PLUS, NOUS ATTENDIONS AVEC IMPATIENCE LE RÉSULTAT DE SA TENTATIVE, À NOS YEUX PORTEUSE D'UN INDICIBLE ESPOIR ! LE MORAL DE CHACUN S'EN RESSENTIT CRUELLEMENT...

MON PÈRE POURSUIVIT SES RECHERCHES, MAIS NE DÉCOUVRIT LA CAUSE DU DRAME QUE BIEN DES ANNÉES PLUS TARD ! ENTRE-TEMPS, LA SITUATION SUR TERRE EMPIRA ...
AAAARRRR...
SYLVIA !!
MON QUATRIÈME CAUCHEMAR SE DÉROULE EN 1986 ET DÉBUTE DANS LA SALLE DES INCANTATIONS DU SCHLOSSADLER !
WUUUUUUUUU
LES SOMBRES DIVINITÉS GAGNAIENT EN POUVOIR ! LEURS IMMONDES SERVITEURS RÉUSSISSAIENT PARFOIS À PÉNÉTRER NOS DÉFENSES, ET PLUSIEURS BASES FURENT RAYÉES DE LA CARTE !
ELLE EST MORTE...
ET NOTRE CHAMP DE PROTECTION EST PARTI EN MIÉE ! LE SORCIER NAZIA SE BALADE QUELQUE PART DANS LA BASE !
MAIS C'EST IMPOSSIBLE !! IL N'A PAS PU OPÉRER TOUT SEUL !?
OH SI ! C'EST POSSIBLE ! CELA VEUT SIMPLEMENT DIRE QU'IL EST EXTRÊMEMENT DANGEREUX ...
EST-CE QUE L'UN D'ENTRE VOUS A PU LOCALISER L'ENDROIT OÙ IL S'EST MATÉRIALISÉ ?!
OUÏ...MOI...JE SUIS RESTÉ ACCROCHÉ ET JE L'AI VU APPARAÎTRE PRÈS DU LABO CENTRAL !
ÉRIC EST DE GARDE LÀ-BAS AVEC ANGEL ! IL FAUT Y ALLER IMMÉDIATEMENT ! JOHN ! LANCE UN APPEL DANS TOUTE LA BASE ! ALERTE ROUGE !!

WUUUUU
WUUUUUU
QU'EST-CE QU'ON FAIT!?
LA MEILLEURE SOLUTION, C'EST DE S'ENFERMER À DOUBLE TOUR DANS LE LABO!
POURQUOI?! TU CROIS QUE ÇA VA L'ARRÊTER!?
PEUT-ÊTRE! LA PORTE EST BLINDÉE ET ELLE EST PROTÉGÉE PAR UN SORT DE MAGIE RÉMANENTE!
APPEL À TOUTES LES UNITÉS! SORCIER NAZIA EN SECTEUR 6, LABO CENTRAL! ÉRIC SHELFTON ET ANGEL BRIGHT ACTUELLEMENT DANS ZONE CRITIQUE! ENNEMI...
C'EST PAS VRAI... C'EST POUR NOTRE POMME! PUTAIN DE MERDE!!
...PROBABLEMENT DE FORCE 9 OU 10! ALERTE ROUGE! JE RÉPÈTE! ALERTE ROUGE!
JE CROIS, MESSIEURS, QUE VOUS AVEZ FAIT UN MAUVAIS CALCUL!
23
GRAVE ERREUR D'APPRÉCIATION, SOLDATS! VOUS VENEZ DE RATER VOTRE CIBLE!
RAK KRATA

OHW
C'F
C'EST POUR TOI QUE JE SUIS VENU, ÉRIC! J'AVAIS ENVIE DE TE CONNAÎTRE! ENVIE DE VOIR À QUOI RESSEMBLAIT L'ÉLU! CELUI SUR LEQUEL NOUS COMPTONS TELLEMENT...
... ET QUI EST DÉJÀ UN PEU L'UN DES NÔTRES!
PERSONNE N'ÉCHAPPE À SON DESTIN! LE TIEN CONSISTERA UN JOUR À NOUS SERVIR FIDÈLEMENT! CAR TELLE EST LA VOLONTÉ DE MES DIVINS MAÎTRES!
ÉRIC!!
!?

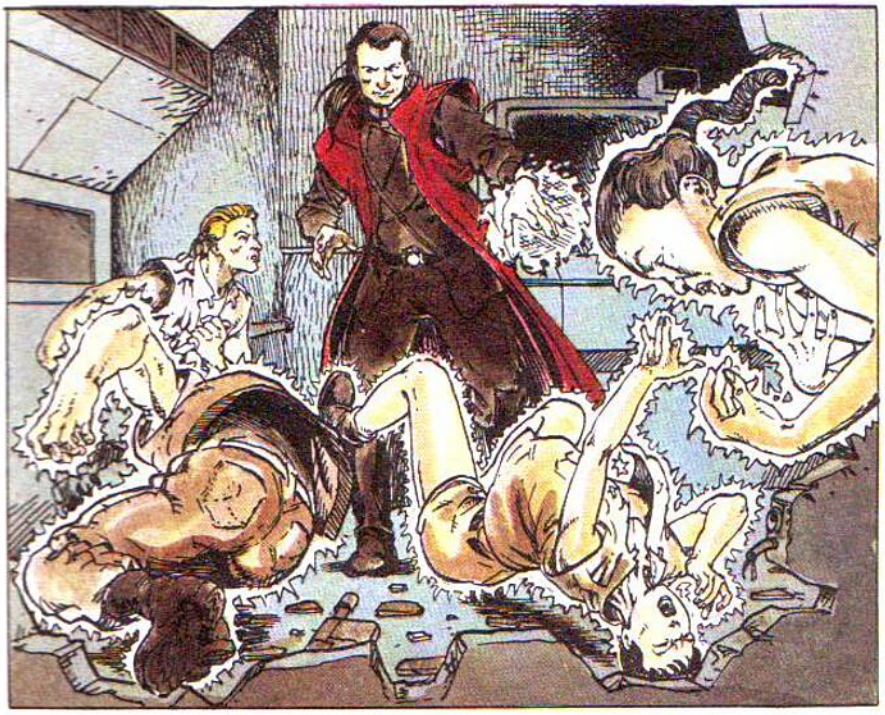

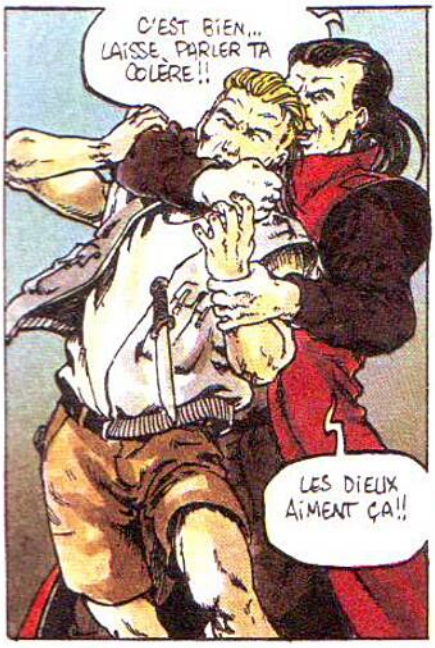

NOUS N'AVIONS RIEN PU FAIRE CONTRE LUI! IL ÉTAIT APPARU DANS LA BASE... PUIS S'ÉTAIT ÉVAPORÉ! LA MORT DE MA MÈRE LAISSA EN MOI COMME UNE BLESSURE INGUÉRISSABLE...

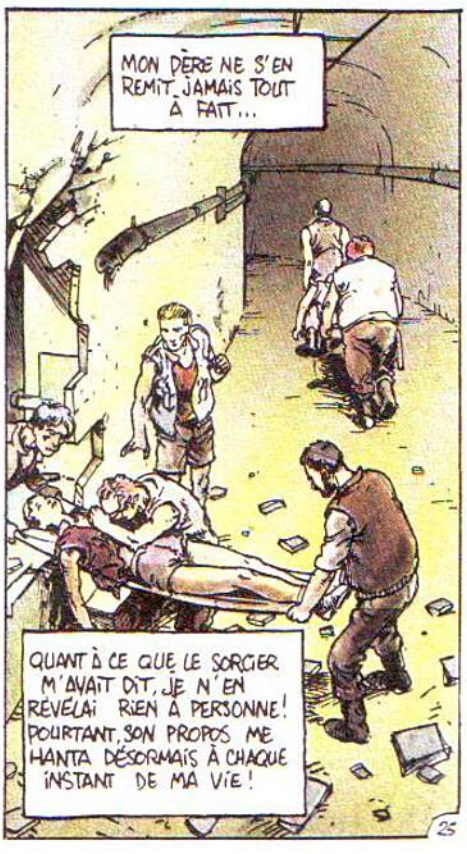

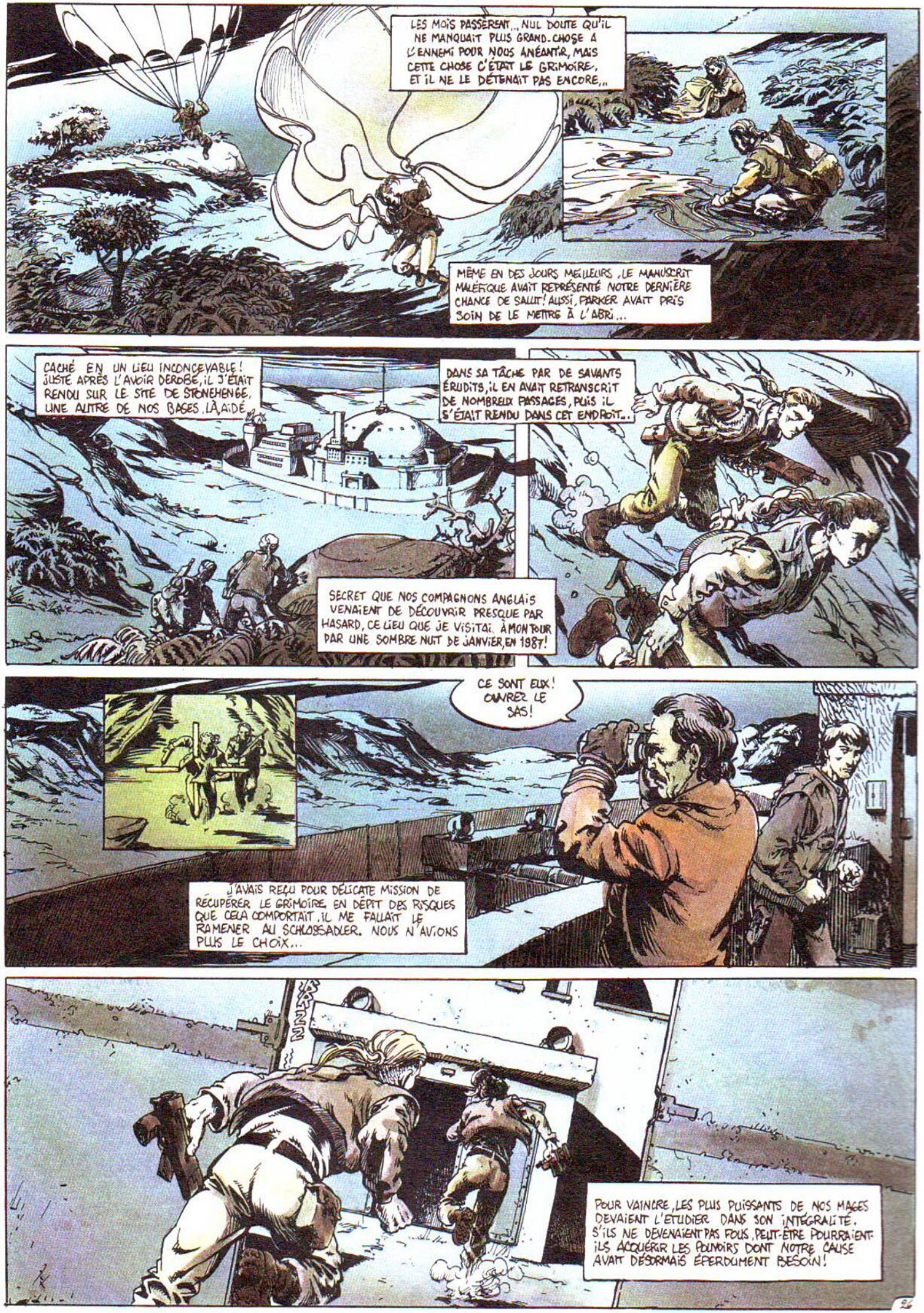
LES MOIS PASSERENT... NUL DOUTE QU'IL NE MANQUAIT PLUS GRAND-CHOSE À L'ENNEMI POUR NOUS ANÉANTIR, MAIS CETTE CHOSE C'ÉTAIT LE GRIMOIRE, ET IL NE LE DÉTENAIT PAS ENCORE...
MÊME EN DES JOURS MEILLEURS, LE MANUSCRIT MALÉFIQUE AVAIT REPRÉSENTÉ NOTRE DERNIÈRE CHANCE DE SALUT! AUSSI, PARKER AVAIT PRIS SOIN DE LE METTRE À L'ABRI...
CACHÉ EN UN LIEU INCONCEVABLE! JUSTE APRÈS L'AVOIR DÉROBÉ, IL S'ÉTAIT RENDU SUR LE SITE DE STONEHENGE, UNE AUTRE DE NOS BASES. LÀ, AIDÉ
DANS SA TÂCHE PAR DE SAVANTS ÉRUDITS, IL EN AVAIT RETRANSCRIT DE NOMBREUX PASSAGES, PUIS IL S'ÉTAIT RENDU DANS CET ENDROIT...
SECRET QUE NOS COMPAGNONS ANGLAIS VENAIENT DE DÉCOUVRIR PRESQUE PAR HASARD, CE LIEU QUE JE VISITAI À MON TOUR PAR UNE SOMBRE NUIT DE JANVIER, EN 1987!
CE SONT EUX! OUVREZ LE SAS!
J'AVAIS REÇU POUR DÉLICATE MISSION DE RÉCUPÉRER LE GRIMOIRE. EN DÉPIT DES RISQUES QUE CELA COMPORTAIT, IL ME FALLAIT LE RAMENER AU SCHLOSSADLER. NOUS N'AVIONS PLUS LE CHOIX...
POUR VAINCRE, LES PLUS PUISSANTS DE NOS MAGES DEVAIENT L'ÉTUDIER DANS SON INTÉGRALITÉ. S'ILS NE DEVENAIENT PAS FOUS, PEUT-ÊTRE POURRAIENT-ILS ACQUÉRIR LES POUVOIRS DONT NOTRE CAUSE AVAIT DÉSORMAIS ÉPERDUMENT BESOIN!

BRZN
ICI COMMENCE UN AUTRE DE MES CAUCHEMARS! LE CINQUIÈME... FRANKIE DIARA ET MOI-MÊME VENONS D'ÊTRE PARACHUTÉS EN GRANDE-BRETAGNE, PRÈS DE LA BASE O-III...
EH BIEN! TOUT MARCHE COMME SUR DES ROULETTES!
C'EST PAS NORMAL... CETTE MISSION EST TROP SIMPLE! TROP FACILE!
SOYEZ LES BIENVENUS À STONEHENGE! ET EN PREMIER LIEU PERMETTEZ-MOI DE VOUS FÉLICITER POUR VOTRE EXACTITUDE À CE RENDEZ-VOUS!
À MON AVIS, TU DEVIENS COMPLÈTEMENT PARANO...
CONTINUE COMME ÇA, SÛR QU'ON VA T'ENFERMER...
JE VOUS PRÉSENTE MISS SAMANTHA O'BRIEN, DIRECTRICE DES RECHERCHES...
ET PETER RIDDLEY MON SECOND!
MAINTENANT, SUIVEZ-MOI! NOUS DISCUTERONS PLUS AGRÉABLEMENT DEVANT UN BON WHISKY!...
SANS VOULOIR VOUS BRUSQUER, JE PRÉFÉRERAIS VISITER TOUT DE SUITE VOTRE INSTALLATION!
... ÉRIC TROUVE LA SITUATION TROP CALME À SON GOÛT. SELON LUI, IL Y A FORCÉMENT UN HIC!
UNE NOUVELLE FOIS, JE VOUS ASSURE QU'IL N'Y A RIEN À CRAINDRE! NOUS N'AVONS PLUS DE CONTACT MENTAL AVEC L'ENNEMI DEPUIS UNE SEMAINE! LE NÉANT! MALGRÉ CELA, NOUS AVONS RENFORCÉ NOTRE ÉCRAN DE PROTECTION! MAIS SI VOUS Y TENEZ...
J'Y TIENS MON COMMANDANT! J'Y TIENS VRAIMENT!

...À L'ÉPOQUE, C'ÉTAIT UN ACTE DE PURE FOLIE ! PARKER AURAIT DU Y PERDRE CENT FOIS LA VIE ! NOUS MAÎTRISIONS À PEINE LES ÉNERGIES TELLURIQUES DU SITE... L'EXISTENCE DE CET AUTRE MONDE, SI L'ON PEUT DIRE... N'ÉTAIT QU'UNE HYPOTHÈSE DE TRAVAIL !
...ET DE VOTRE CÔTÉ ? RIEN DE NOUVEAU AVEC LA PORTE DU SOLEIL ?!
MON PÈRE SEMBLE SUR LA BONNE VOIE ! SEULEMENT...
...DEPUIS CETTE DRAMATIQUE TENTATIVE, IL SE MONTRE TRÈS PRUDENT, DONC FORT DISCRET SUR L'AVANCEMENT DE SES RECHERCHES...
WHAOU !
MÊME AVEC MOI !
WUUUUUUUU
QU'EST-CE QUI SE PASSE ?!
JE N'EN SAIS FICHTREMENT RIEN !!
ALERTE GÉNÉRALE !! NOS DÉFENSES ONT ÉTÉ ANÉANTIES ! PLUSIEURS SORCIERS NAZIA VIENNENT DE SE TÉLÉPORTER ! LES ÉCRANS DE CONTRÔLE SIGNALENT UNE HORDE DE ROGGOTHS À FAIBLE DISTANCE DE NOS MURS ! ALERTE...
LAISSEZ COURIR ! DE TOUTE ÉVIDENCE, LES NAZIS N'ATTENDAIENT QUE MOI POUR ATTAQUER. LE PROBLÈME EST D'ÉVALUER COMBIEN DE TEMPS IL NOUS RESTE AVANT QUE LA COUPOLE NE TOMBE ENTRE LEURS MAINS !!
C'EST... C'EST...
28

...CE LIEU BÉNÉFICIE D'UNE PROTECTION RENFORCÉE. ARIANROD, LE PLUS GRAND DRUIDE D'IRLANDE EST PARMI NOUS SPÉCIALEMENT POUR ASSURER VOTRE SÉCURITÉ !
WUUWUUUUUU
PARFAIT ! DANS CE CAS, EST-CE QUE VOTRE ÉQUIPEMENT EST PRÊT À FONCTIONNER ?
OUI ! MAIS...
ATTENDS UN PEU !...
OÙ TU COURS COMME ÇA !? NE ME DIS PAS QUE TU VAS LE FAIRE QUAND MÊME !? BON DIEU ! À QUOI ÇA SERT MAINTENANT ?!
WUUUUUWUUUWUU
ÉCOUTE, FRANKIE ! L'HUMANITÉ NE SERA BIENTÔT PLUS QU'UN SOUVENIR SI JE NE RAMÈNE PAS LE GRIMOIRE. ALORS FOUTU POUR FOUTU ...
TIP TIP
HURZL
FRANKIE !? DERRIÈRE TOI !! ATTEN...
ALLEZ-Y COMMANDANT ! PARÉ POUR LE GRAND SAUT !!
!!
99

FRAAANNKIE!!!
FRANKIE...?!
JE SUIS SINCÈREMENT DÉSOLÉ POUR TON AMIE! MAIS IL M'EST HÉLAS IMPOSSIBLE DE FAIRE DU SENTIMENT...

JE SUIS MOI AUSSI L'INSTRUMENT D'UNE VOLONTÉ TRANSCENDANTE ! MON RÔLE EST DE TE MONTRER LA VOIE ... CAR TU AS ÉTÉ CHOISI ! TU TE SOUVIENS ?!
HÉLAS... PAREIL HONNEUR NE VA PAS SANS QUELQUES SACRIFICES !
VOUS NE POURREZ PAS VOUS EMPARER DU GRIMOIRE ! LE SORTILÈGE QUI PROTÈGE CE MENHIR VOUS DÉTRUIRA, QUELLE QUE SOIT VOTRE PUISSANCE !
JE SAIS... C'EST POUR CETTE RAISON QUE TU VAS GENTIMENT T'EN SAISIR ET ME LE DONNER ! TU ES IMMUNISÉ CONTRE LA MAGIE DES TIENS, N'EST-CE PAS ?!
...IL EST TEMPS POUR TOI DE CHANGER DE CAMP ! QU'ILS AIENT OU NON LE MANUSCRIT, LES RÉSISTANTS SONT FINIS ! PLUS RIEN NE RETARDERA LEUR ANÉANTISSEMENT ! RÉFLÉCHIS BIEN...
...SAGE DÉCISION !
MAINTENANT, NE TRAÎNE PAS ICI ! DANS QUELQUES MINUTES TU N'AURAS PLUS AUCUN MOYEN DE RENTRER CHEZ TOI...
POUR ANNONCER LA BONNE NOUVELLE !

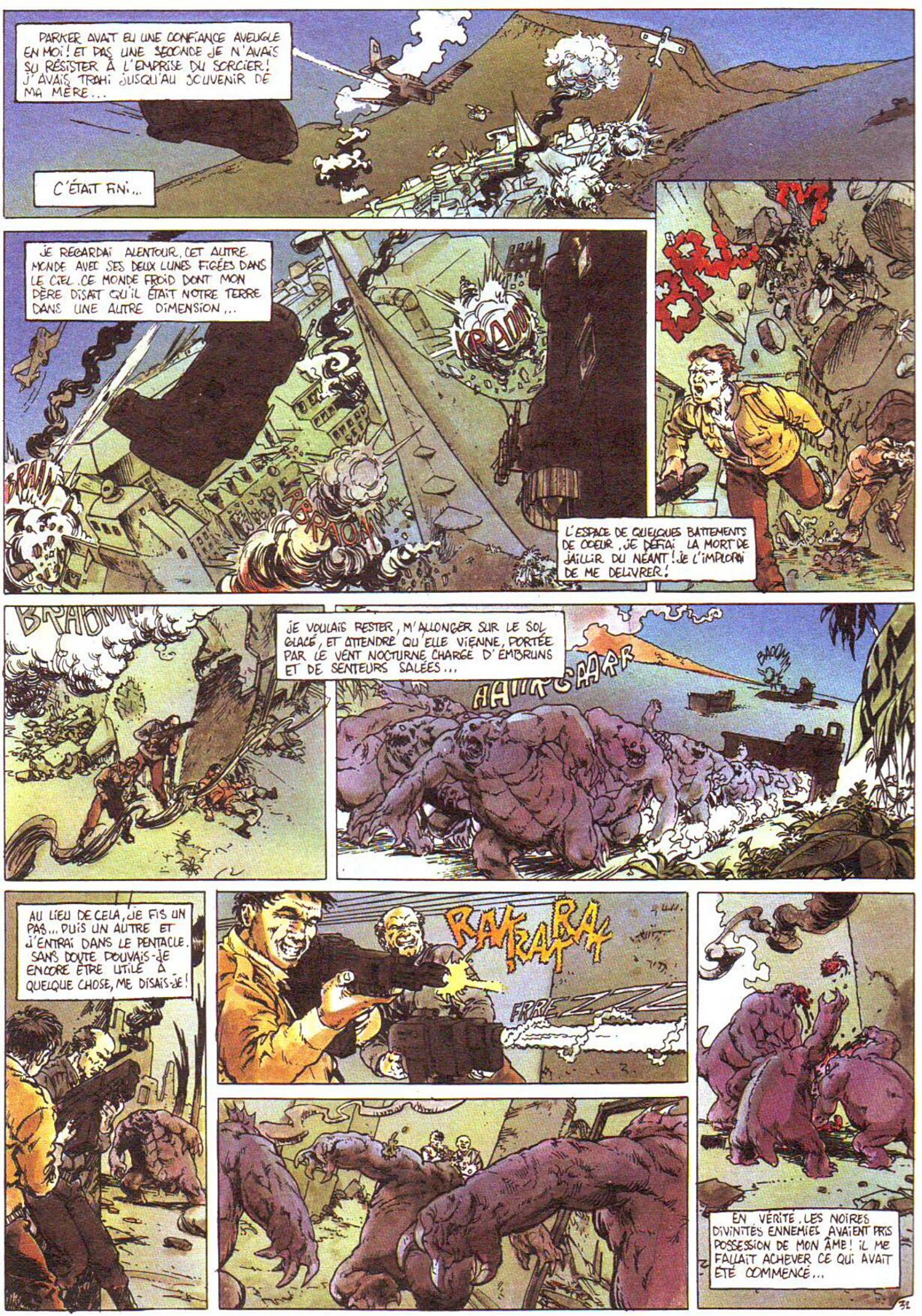

PARKER AVAIT EU UNE CONFIANCE AVEUGLE EN MOI ! ET PAS UNE SECONDE JE N'AVAIS SU RÉSISTER À L'EMPRISE DU SORCIER ! J'AVAIS TRAHI JUSQU'AU SOUVENIR DE MA MÈRE...

C'ÉTAIT FINI...

JE REGARDAI ALENTOUR, CET AUTRE MONDE AVEC SES DEUX LUNES FIGÉES DANS LE CIEL. CE MONDE FROID DONT MON PÈRE DISAIT QU'IL ÉTAIT NOTRE TERRE DANS UNE AUTRE DIMENSION...

KRAM

BRAAM

BRAOM

BRAM

L'ESPACE DE QUELQUES BATTEMENTS DE COEUR, JE DÉFIAI LA MORT DE JAILLIR DU NÉANT ! JE L'IMPLORAI DE ME DÉLIVRER !

BRAOMM

JE VOULAIS RESTER, M'ALLONGER SUR LE SOL GLACÉ, ET ATTENDRE QU'ELLE VIENNE, PORTÉE PAR LE VENT NOCTURNE CHARGÉ D'EMBRUNS ET DE SENTEURS SALÉES...

AAIIRGAARR

BAOOMM

AU LIEU DE CELA, JE FIS UN PAS... PUIS UN AUTRE ET J'ENTRAI DANS LE PENTACLE. SANS DOUTE POUVAIS-JE ENCORE ÊTRE UTILE À QUELQUE CHOSE, ME DISAIS-JE !

RAKRAKRAK

FRREZZZ

EN VÉRITÉ, LES NOIRES DIVINITÉS ENNEMIES AVAIENT PRIS POSSESSION DE MON ÂME ! IL ME FALLAIT ACHEVER CE QUI AVAIT ÉTÉ COMMENCÉ...

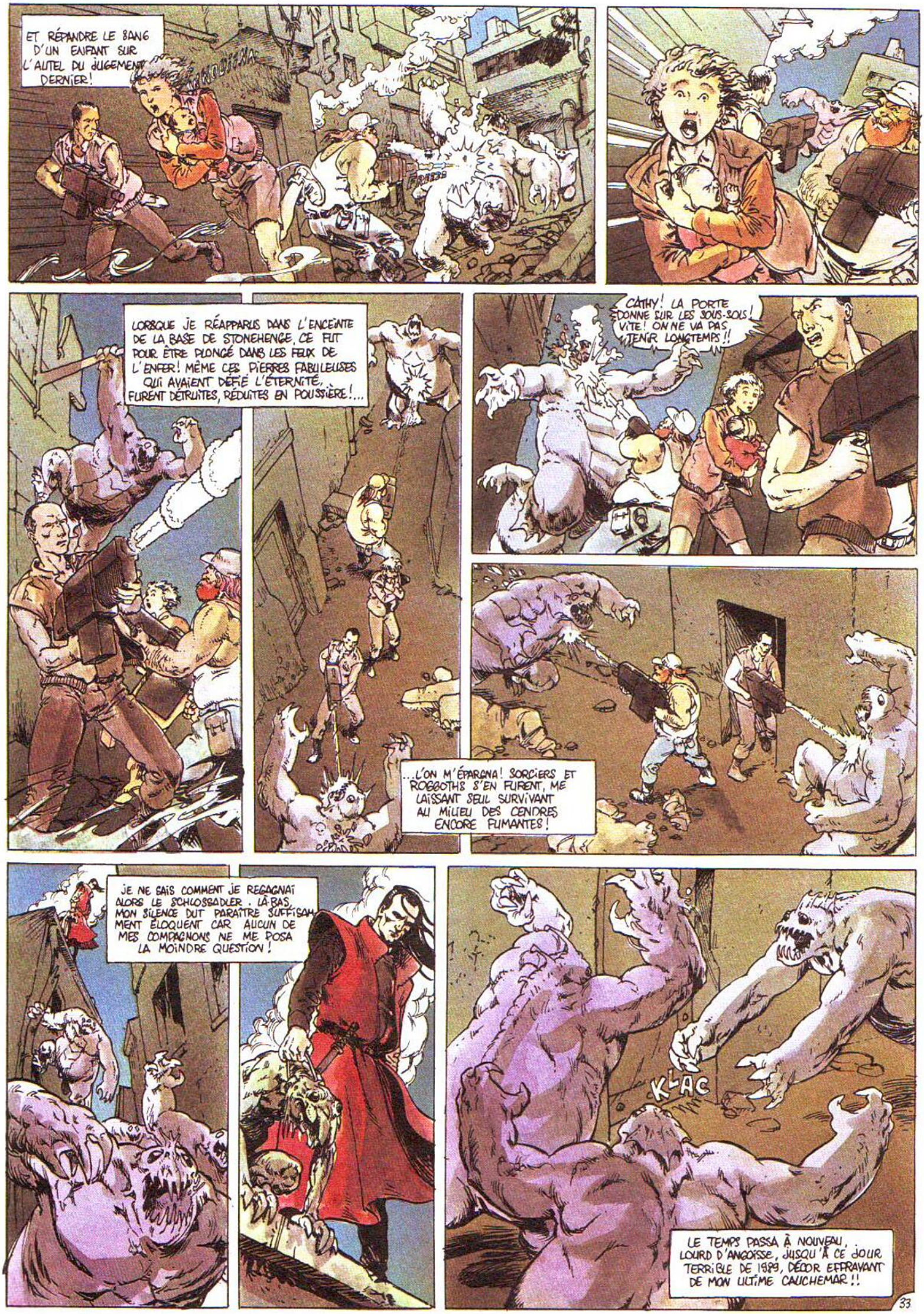
ET RÉPANDRE LE SANG D'UN ENFANT SUR L'AUTEL DU JUGEMENT DERNIER!
LORSQUE JE RÉAPPARUS DANS L'ENCEINTE DE LA BASE DE STONEHENGE, CE FUT POUR ÊTRE PLONGÉ DANS LES FEUX DE L'ENFER! MÊME CES PIERRES FABULEUSES QUI AVAIENT DÉFIÉ L'ÉTERNITÉ, FURENT DÉTRUITES, RÉDUITES EN POUSSIÈRE!...
CATHY! LA PORTE DONNE SUR LES SOUS-SOLS! VITE! ON NE VA PAS TENIR LONGTEMPS!!
...L'ON M'ÉPARGNA! SORCIERS ET ROGGOTHS S'EN FURENT, ME LAISSANT SEUL SURVIVANT AU MILIEU DES CENDRES ENCORE FUMANTES!
JE NE SAIS COMMENT JE REGAGNAI ALORS LE SCHLOSSADLER. LÀ-BAS, MON SILENCE DUT PARAÎTRE SUFFISAMMENT ÉLOQUENT CAR AUCUN DE MES COMPAGNONS NE ME POSA LA MOINDRE QUESTION!
K'LAC
LE TEMPS PASSA À NOUVEAU, LOURD D'ANGOISSE, JUSQU'À CE JOUR TERRIBLE DE 1989, DÉCOR EFFRAYANT DE MON ULTIME CAUCHEMAR!!

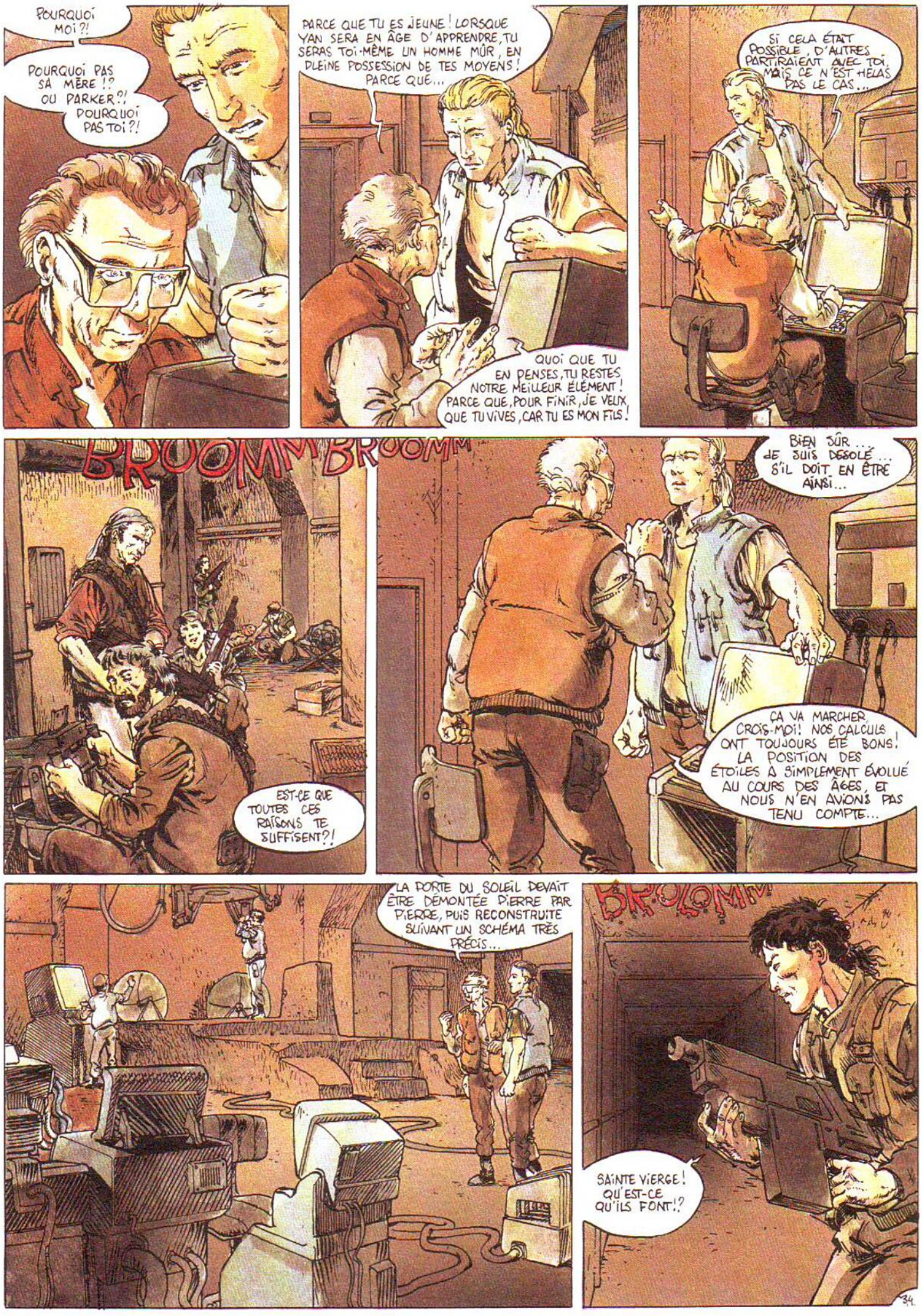
POURQUOI MOI?!
POURQUOI PAS SA MÈRE!? OU PARKER?! POURQUOI PAS TOI?!
PARCE QUE TU ES JEUNE! LORSQUE YAN SERA EN ÂGE D'APPRENDRE, TU SERAS TOI-MÊME UN HOMME MÛR, EN PLEINE POSSESSION DE TES MOYENS! PARCE QUE...
QUOI QUE TU EN PENSES, TU RESTES NOTRE MEILLEUR ÉLÉMENT! PARCE QUE, POUR FINIR, JE VEUX QUE TU VIVES, CAR TU ES MON FILS!
SI CELA ÉTAIT POSSIBLE, D'AUTRES PARTIRAIENT AVEC TOI, MAIS CE N'EST HÉLAS PAS LE CAS...
BROOMM BROOMM
EST-CE QUE TOUTES CES RAISONS TE SUFFISENT?!
BIEN SÛR... JE SUIS DÉSOLÉ... S'IL DOIT EN ÊTRE AINSI...
ÇA VA MARCHER, CROIS-MOI! NOS CALCULS ONT TOUJOURS ÉTÉ BONS! LA POSITION DES ÉTOILES A SIMPLEMENT ÉVOLUÉ AU COURS DES ÂGES, ET NOUS N'EN AVIONS PAS TENU COMPTE...
LA PORTE DU SOLEIL DEVAIT ÊTRE DÉMONTÉE PIERRE PAR PIERRE, PUIS RECONSTRUITE SUIVANT UN SCHÉMA TRÈS PRÉCIS...
BROOMM
SAINTE VIERGE! QU'EST-CE QU'ILS FONT!?

VITE ! DERRIÈRE NOUS.
DES ROGGOTHS ! ATTENTION !!
FREEZ
TIENS ...
DEDANS IL YA DES FAUX PAPIERS AU NOM DE LAWRENCE SEARS...
TU VAS VOYAGER JUSQU'EN 1910, ET ARRIVER À LONDRES LE MARDI 17 MAI, À 21 HEURES... D'APRÈS NOS ARCHIVES, CE SOIR LÀ, LA VILLE FUT PLONGÉE DANS UN BROUILLARD INHABITUEL POUR LA SAISON !...
À L'INTÉRIEUR DE CETTE POCHE, ON A MIS DES LIVRES STERLING, UNE SOMME QUI DEVRAIT T'ÉVITER TOUT SOUCI D'ARGENT PENDANT PLUSIEURS MOIS !
POURQUOI REMONTER SI LOIN DANS LE PASSÉ !? CE N'ÉTAIT PAS PRÉVU !?
JE SAIS... MAIS 1910 EST UNE ANNÉE CHARNIÈRE DE L'ESPACE-TEMPS, QUI VERRA LE PASSAGE DE LA COMÈTE DE HALLEY !
PAR AILLEURS, LE CONTEXTE DE L'ÉPOQUE CONVIENT PARFAITEMENT À TA MISSION !
DÉPÊCHEZ-VOUS !! IL SE PASSE QUELQUE CHOSE DE PAS NORMAL !!

UN DERNIER DÉTAIL... LORSQUE TU ARRIVERAS À LONDRES, LA PLUPART DE NOS ENNEMIS HUMAINS NE SERONT PAS ENCORE NÉS ! CELA DEVRAIT FACILITER TA TÂCHE ET CELLE DE YAN PLUS TARD !
MAIS À QUOI BON ...
KRROOMM
FUIS D'ICI !! JE T'EN SUPPLIE... SAUVE-LE !!
PAW
RAAAAAA
CATHY ! RESTE PAS LÀ !!
AAC

PAW
PAW
KLINK
LA PORTE DU SOLEIL EST PRÊTE! VAS-Y AVANT QU'IL NE SOIT TROP TARD!!
ÉRIC!! JE CROIS QU'IL EST TEMPS ...
TIRE-TOI BON DIEU!!
DE TUER ...
CET ENFANT!!
AAARRRR
WRZZZZZ
37

AAAARD
TUE L'ENFANT!
...LA PLUPART DE NOS ENNEMIS HUMAINS NE SERONT PAS ENCORE NÉS! CELA DEVRAIT FACILITER TA TÂCHE ET CELLE DE YAN PLUS TARD!
MAIS À QUOI BON TENTER DE CHANGER LE COURS DE L'HISTOIRE?!
KLIMT
NOUS AVONS VÉCU ET SOUFFERT!
TUE L'ENFANT!!
NOUS AVONS EXISTÉ!
QUE J'EFFACE NOTRE RÉALITÉ...
NE SERT À RIEN!!
CE N'EST PAS SÛR, ÉRIC! LE TEMPS RESTE UNE ÉNIGME! JE PENSE QU'IL RESSEMBLE À UN FLEUVE FABULEUX DANS LEQUEL SE JETTE UNE INFINITÉ DE RIVIÈRES...

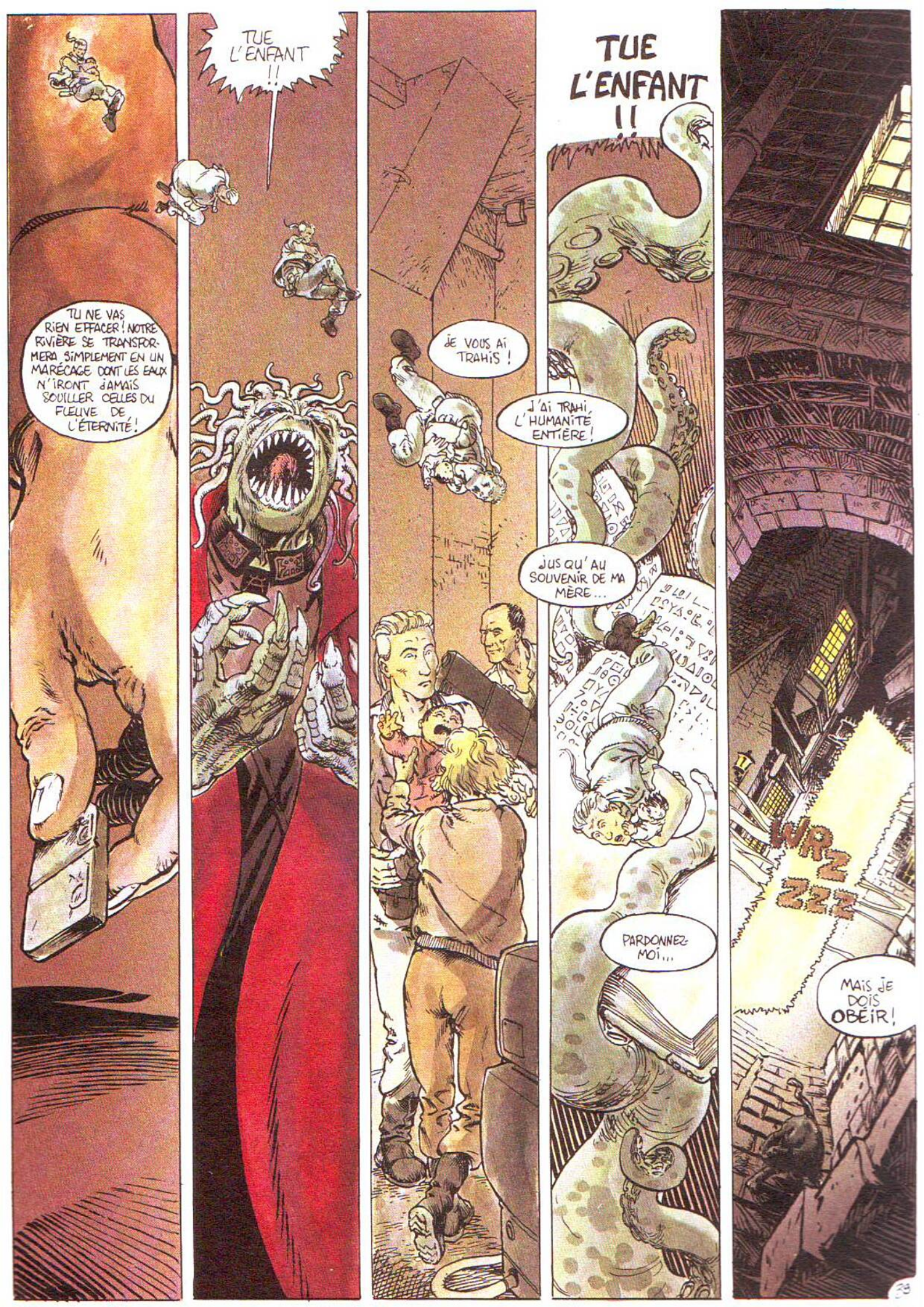
TU NE VAS RIEN EFFACER ! NOTRE RIVIÈRE SE TRANSFORMERA SIMPLEMENT EN UN MARÉCAGE DONT LES EAUX N'IRONT JAMAIS SOUILLER CELLES DU FLEUVE DE L'ÉTERNITÉ !
TUE L'ENFANT !!
JE VOUS AI TRAHIS !
J'AI TRAHI L'HUMANITÉ ENTIÈRE !
JUSQU'AU SOUVENIR DE MA MÈRE...
TUE L'ENFANT !!
PARDONNEZ-MOI...
WRZ ZZZ
MAIS JE DOIS OBÉIR !

WRZ
RZZZ
TUE-
LE!!
NOOOONN!
SHLANK

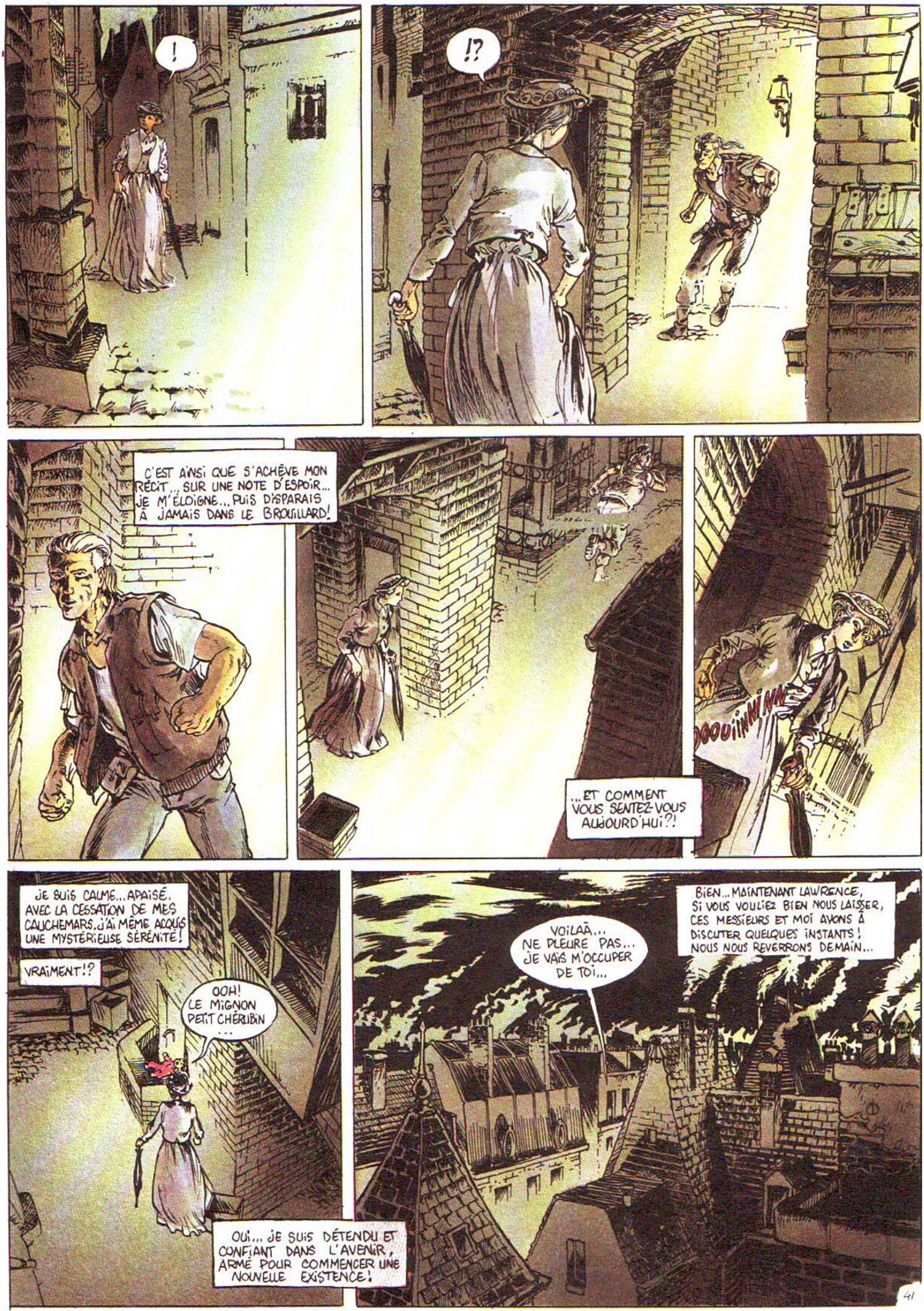
!
!?
C'EST AINSI QUE S'ACHÈVE MON RÉCIT... SUR UNE NOTE D'ESPOIR... JE M'ÉLOIGNE... PUIS DISPARAIS À JAMAIS DANS LE BROUILLARD!
...ET COMMENT VOUS SENTEZ-VOUS AUJOURD'HUI?!
OOOUIINNINN
JE SUIS CALME... APAISÉ, AVEC LA CESSATION DE MES CAUCHEMARS. J'AI MÊME ACQUIS UNE MYSTÉRIEUSE SÉRÉNITÉ!
VRAIMENT!?
OOH! LE MIGNON PETIT CHÉRUBIN ...
OUI... JE SUIS DÉTENDU ET CONFIANT DANS L'AVENIR, ARMÉ POUR COMMENCER UNE NOUVELLE EXISTENCE!
VOILAÀ... NE PLEURE PAS... JE VAIS M'OCCUPER DE TOI...
BIEN... MAINTENANT LAWRENCE, SI VOUS VOULIEZ BIEN NOUS LAISSER, CES MESSIEURS ET MOI AVONS À DISCUTER QUELQUES INSTANTS! NOUS NOUS REVERRONS DEMAIN...

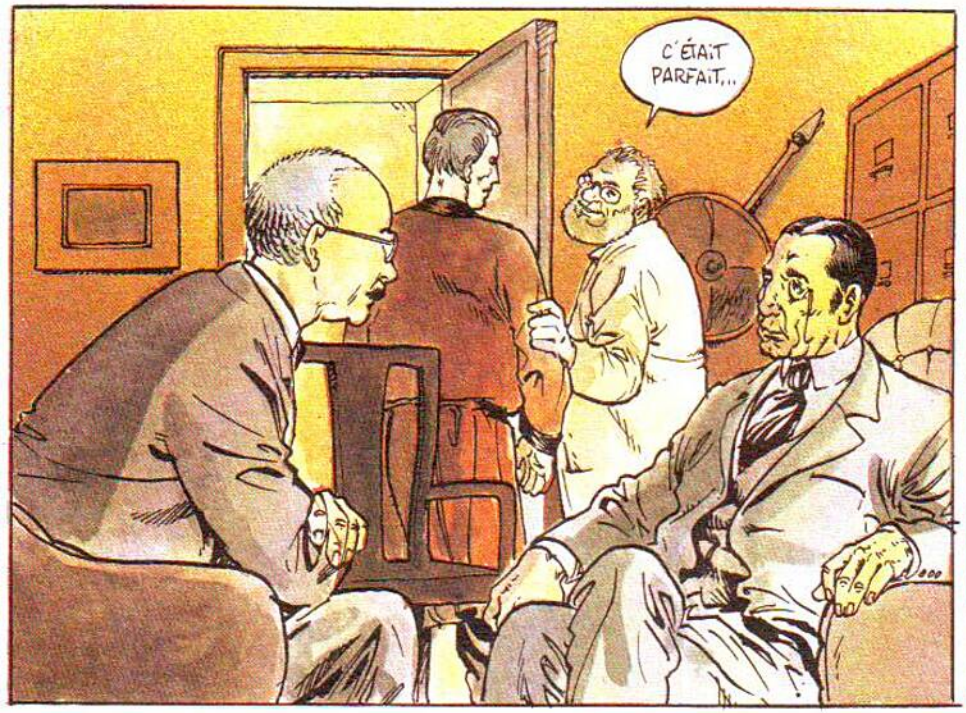
C'ÉTAIT PARFAIT...

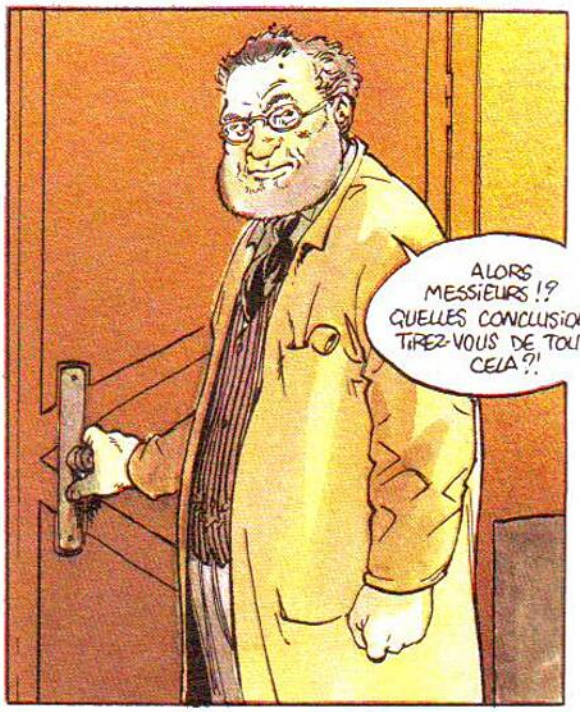
ALORS MESSIEURS !? QUELLES CONCLUSIONS TIREZ-VOUS DE TOUT CELA ?!

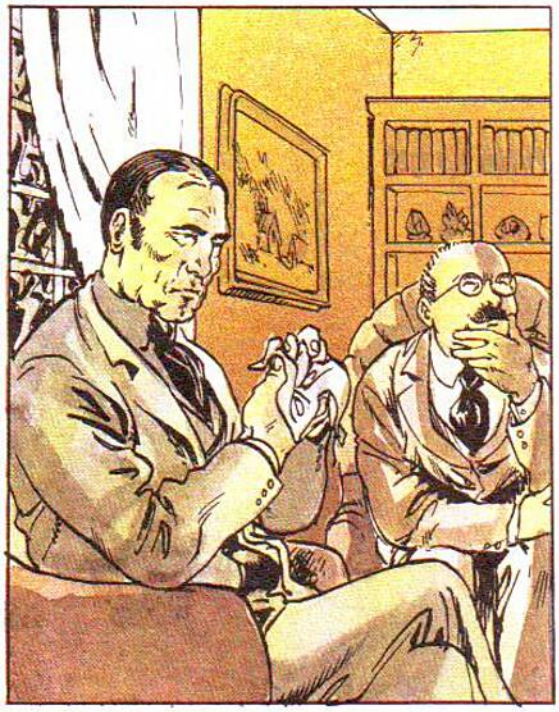

JE SAIS QUE LA COMPLEXITÉ DU PROBLÈME NÉCESSITERAIT UNE ÉTUDE APPROFONDIE. AUSSI, JE N'EXIGE PAS DE VOUS UNE ANALYSE DÉTAILLÉE ! VOS PRINCIPALES IMPRESSIONS, ET VOTRE VERDICT, SI JE PUIS M'EXPRIMER AINSI, SUFFIRONT !

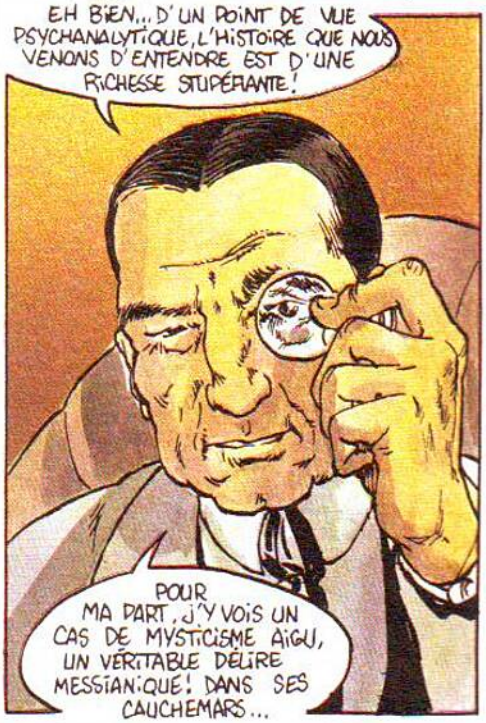
EH BIEN... D'UN POINT DE VUE PSYCHANALYTIQUE, L'HISTOIRE QUE NOUS VENONS D'ENTENDRE EST D'UNE RICHESSE STUPÉFIANTE !
POUR MA PART, J'Y VOIS UN CAS DE MYSTICISME AIGU, UN VÉRITABLE DÉLIRE MESSIANIQUE ! DANS SES CAUCHEMARS...

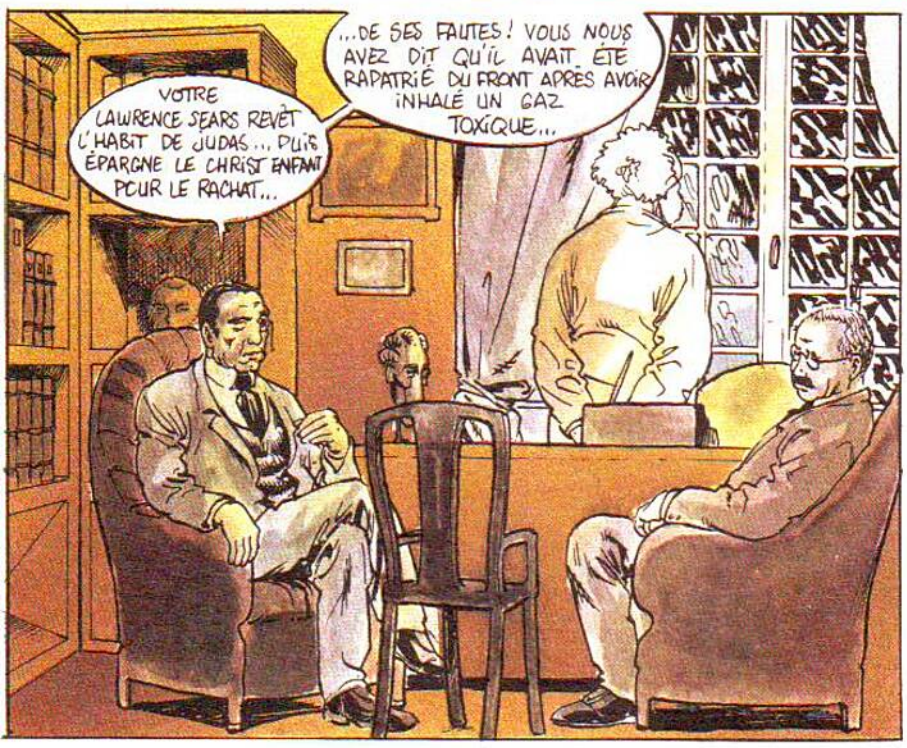
VOTRE LAWRENCE SEARS REVÊT L'HABIT DE JUDAS... PUIS ÉPARGNE LE CHRIST ENFANT POUR LE RACHAT...
...DE SES FAUTES ! VOUS NOUS AVEZ DIT QU'IL AVAIT ÉTÉ RAPATRIÉ DU FRONT APRÈS AVOIR INHALÉ UN GAZ TOXIQUE...

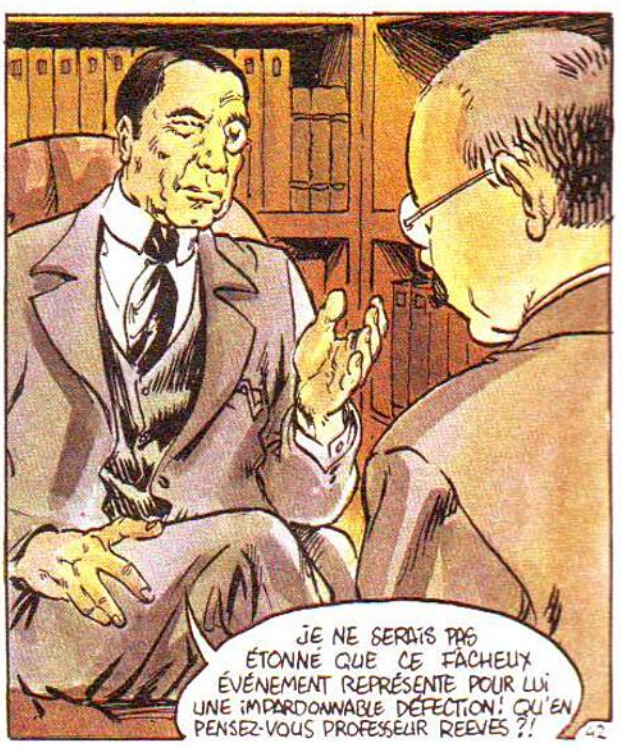
JE NE SERAIS PAS ÉTONNÉ QUE CE FÂCHEUX ÉVÉNEMENT REPRÉSENTE POUR LUI UNE IMPARDONNABLE DÉFECTION ! QU'EN PENSEZ-VOUS PROFESSEUR REEVES ?!

JE SUIS EN COMPLET ACCORD AVEC VOTRE THÉORIE. TOUT Y EST... JUSQU'AU GRIMOIRE DONT ON PEUT LÉGITIMEMENT PENSER QU'IL S'AGIT D'UNE BIBLE EFFRAYANTE ! NOUS AVONS MÊME, EN PRIME, UN SORCIER AUX ALLURES DE DIABLE TENTATEUR ! POUR LE RESTE, VOTRE PATIENT MET EN OPPOSITION SA FOI EN DIEU...
AVEC UN POLYTHÉISME ANCESTRAL, AUQUEL IL CONFÈRE UN CARACTÈRE PROFONDÉMENT MALÉFIQUE...
NOUS RETROUVONS CHEZ LUI CET ATTRAIT POUR L'OCCULTISME QUI FUT À L'ORIGINE DE SA RELATION AVEC ALEISTER CROWLEY, MAIS CONSTATONS PARALLÈLEMENT LA GRAVITÉ DU TRAUMATISME PSYCHIQUE QUI RÉSULTA DE LA CÉRÉMONIE DONT VOUS NOUS AVEZ PARLÉ !
JE PASSERAI SUR L'ASPECT MILITAIRE DE CETTE CHRONIQUE, LEQUEL VA DE SOI, POUR CONCLURE ET DIRE QU'IL NE M'A JAMAIS ÉTÉ DONNÉ DE CÔTOYER UN ESPRIT AUSSI FÉCOND !...
CETTE IDÉE DE PORTE DU SOLEIL, PAR EXEMPLE, ET DE VOYAGE DANS LE TEMPS...
BIEN SÛR...
MAIS QUELLE DÉCISION PRENDRIEZ-VOUS À SON ÉGARD ?!
LE LAISSERIEZ-VOUS PARTIR, COMME JE SUIS TENTÉ DE LE FAIRE, OU BIEN ESTIMEZ-VOUS QU'IL REPRÉSENTE ENCORE UN DANGER POUR LA SOCIÉTÉ, ET LE GARDERIEZ-VOUS ENFERMÉ !?
TELLE ÉTAIT LA QUESTION ESSENTIELLE POSÉE AU DÉBUT DE CET ENTRETIEN...

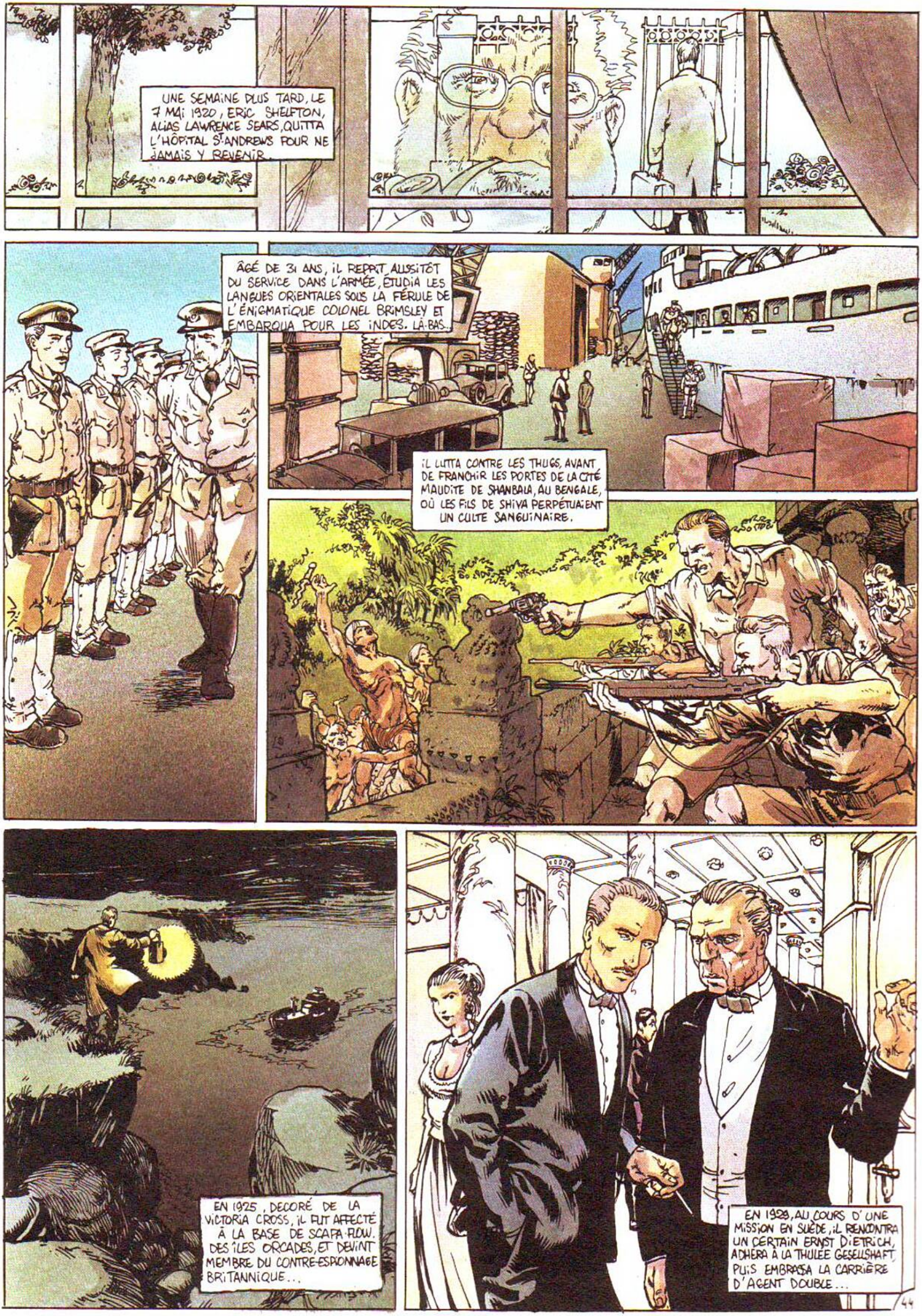
UNE SEMAINE PLUS TARD, LE 7 MAI 1920, ERIC SHELFTON, ALIAS LAWRENCE SEARS, QUITTA L'HÔPITAL ST ANDREWS POUR NE JAMAIS Y REVENIR.
ÂGÉ DE 31 ANS, IL REPRIT AUSSITÔT DU SERVICE DANS L'ARMÉE, ÉTUDIA LES LANGUES ORIENTALES SOUS LA FÉRULE DE L'ÉNIGMATIQUE COLONEL BRIMSLEY ET EMBARQUA POUR LES INDES. LÀ-BAS..
IL LUTTA CONTRE LES THUGS, AVANT DE FRANCHIR LES PORTES DE LA CITÉ MAUDITE DE SHANBALA, AU BENGALE, OÙ LES FILS DE SHIVA PERPÉTUAIENT UN CULTE SANGUINAIRE.
EN 1925, DÉCORÉ DE LA VICTORIA CROSS, IL FUT AFFECTÉ À LA BASE DE SCAPA-FLOW, DES ÎLES ORCADES, ET DEVINT MEMBRE DU CONTRE-ESPIONNAGE BRITANNIQUE...
EN 1929, AU COURS D'UNE MISSION EN SUÈDE, IL RENCONTRA UN CERTAIN ERNST DIETRICH, ADHÉRA À LA THULEE GESELLSHAFT, PUIS EMBRASSA LA CARRIÈRE D'AGENT DOUBLE...

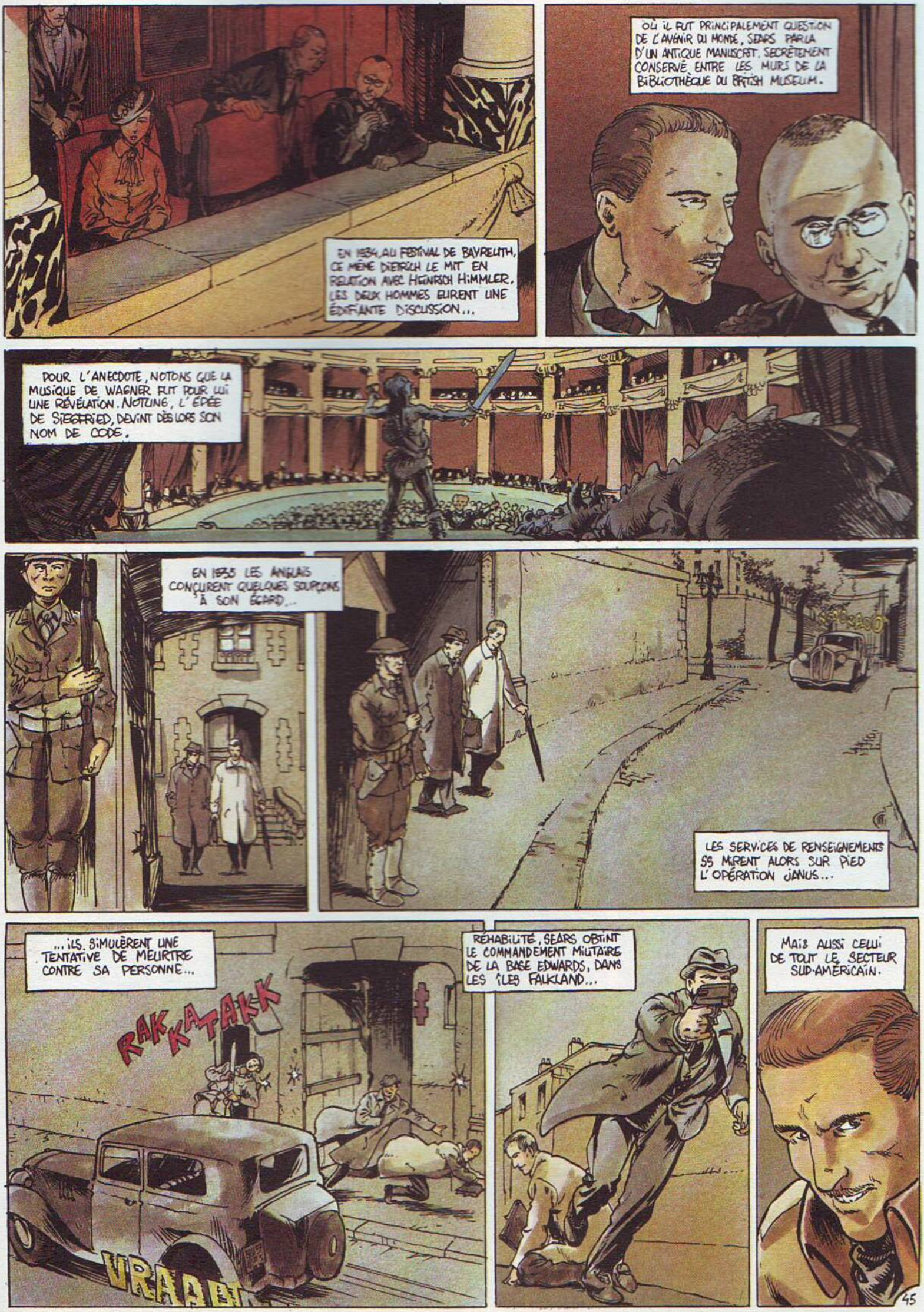
EN 1934, AU FESTIVAL DE BAYREUTH, CE MÊME DIETRICH LE MIT EN RELATION AVEC HEINRICH HIMMLER. LES DEUX HOMMES EURENT UNE ÉDIFIANTE DISCUSSION...
OÙ IL FUT PRINCIPALEMENT QUESTION DE L'AVENIR DU MONDE, SEARS PARLA D'UN ANTIQUE MANUSCRIT, SECRÈTEMENT CONSERVÉ ENTRE LES MURS DE LA BIBLIOTHÈQUE DU BRITISH MUSEUM.
POUR L'ANECDOTE, NOTONS QUE LA MUSIQUE DE WAGNER FUT POUR LUI UNE RÉVÉLATION. NOTUNG, L'ÉPÉE DE SIEGFRIED, DEVINT DÈS LORS SON NOM DE CODE.
EN 1935 LES ANGLAIS CONÇURENT QUELQUES SOUPÇONS À SON ÉGARD...
LES SERVICES DE RENSEIGNEMENTS SS MIRENT ALORS SUR PIED L'OPÉRATION JANUS...
...ILS SIMULÈRENT UNE TENTATIVE DE MEURTRE CONTRE SA PERSONNE...
RAK KA TAKK
VRAAT
RÉHABILITÉ, SEARS OBTINT LE COMMANDEMENT MILITAIRE DE LA BASE EDWARDS, DANS LES ÎLES FALKLAND...
MAIS AUSSI CELUI DE TOUT LE SECTEUR SUD-AMÉRICAIN.

YAN PARKER, QUANT À LUI, CONNUT UNE ENFANCE MOUVEMENTÉE. TOUT D'ABORD RECUEILLI PAR MISS JANET HUDSON, À LONDRES, IL FUT BIENTÔT PRIS EN CHARGE PAR UNE ASSOCIATION CHARITABLE, LES "FRÈRES DU NOUVEAU MONDE"...

POUR ÊTRE ENSUITE ADOPTÉ PAR LA FAMILLE DU MAJOR BROOKS, MILITAIRE DE CARRIÈRE AMÉRICAIN, DÉTACHÉ DURANT UN AN SUR LE SOL ANGLAIS. EN CONSÉQUENCE, IL GRANDIT À WASHINGTON ET ENTRA À WEST POINT EN 1926.

ADMIRATEUR DE CÉSAR ET DE NAPOLÉON, IL TERMINA PARMI LES PREMIERS DE SA PROMOTION, LA "CLASS CUSTER", AVANT DE S'ENGAGER DANS LA NAVY. SON PREMIER PÉRIPLE L'AMENA À TRAVERSER UNE CHINE EN PROIE À LA GUERRE CIVILE...

IL REMONTA LE COURS DU YANG TSEU KIANG À BORD D'UNE CANONNIÈRE, APPRIT LA CRYPTOGRAPHIE ET SE FORMA, SUR LE TAS, À LA DIFFICILE PROFESSION D'AGENT DE RENSEIGNEMENTS. À CETTE OCCASION, IL INFILTRA AVEC SUCCÈS UNE PUISSANTE ORGANISATION REBELLE, LES "YEUX DE JADE".

LES ANNÉES PASSANT, ON LE RETROUVA À VARSOVIE DANS LE SILLAGE D'UN AMBASSADEUR, PUIS EN TCHÉCOSLOVAQUIE OÙ IL ÉCHAPPA DE PEU À UN ATTENTAT JUSTEMENT BAPTISÉ "CARNAGE DE LIBEREC".

DE RETOUR À SAN DIEGO, SES SUPÉRIEURS LE MIRENT AU VERT QUELQUE TEMPS. AU MOIS DE DÉCEMBRE 1937, IL EMBARQUA À BORD DU H.M.S VICTORIA POUR UNE MISSION DE COOPÉRATION TECHNIQUE AVEC LA MARINE BRITANNIQUE.

LE MONDE N'ALLAIT PAS TARDER À ENTRER EN GUERRE. À SA MANIÈRE, YAN LUTTA ALORS POUR QU'UNE PARTIE DU CAUCHEMAR AU MOINS, NE DEVIENNE PAS RÉALITÉ!